TAKVİM ARMAĞANLI YILBAŞI ÖZEL SAYISI

HULK

ÖRÜMCEK ADAM'A KARŞI

OĞUZAN

Dünya Milletleri 1896 yılından bu yana her dört yılda bir gelmiş geçmiş en iyi sporcularını bireysel ve toplu becerilerini yarıştırmak üzere bu forumda biraraya getiriyorlar! Bu olay Olimpiyat Oyunlarıdır! Ancak yarışmalar nadiren bu yıl olduğu kadar ölümcül olmuştur, insanlığın habersiz olduğu bir rakip, iki uğursuz yeraltı gücü kendi yıkıcı anlaşmazlıklarını çözmek için savaş meydanı olarak 1980 Kış Olimpiyatlarını kullanmaya karar verdiler, sadece olimpiyat sporcularının kavgaları resmedilmedi, bu savaşta çok tanınmış iki süper güçlü şampiyon da var...

İmtiyaz Sahibi:
Nurcihan KESIM
Bu dizinin Türkiye'de ve Türkçe konuşulan ülkelerde kitap ve dergi olarak yayın hakkı MARVEL COMICS GROUP firmasından KESİM AJANS aracılığıyla satın alınmıştır.

Sahibi: **Aslı KARASUIL**, Genel Yayın Müdürü: **Ali RECAN**
Yazı İşleri Md: **Sonay YÜCEL**, Teknik Yönetmen: **Yıldırım ÖRER**
Yönetim yeri: Nuruosmaniye Cad. No: 8 D:4 Cağaloğlu 34436 İSTANBUL
Tel.: 519 01 77, Mektup Adresi: PK: 160 Beyazıt 34492 İSTANBUL
Genel Dağıtım: Hürriyet Holding A.Ş.

Kapak Baskısı: ZİYA Ofset 526 97 40 - İç Baskı: ARFAZ MATBAACILIK TESİSLERİ 556 11 40

1980 KIŞ OLİMPİYATLARININ YAPILACAĞI NEW-YORK'DAKİ LAKE PLACİD'E HOŞ GELDİNİZ. ÖYKÜMÜZ ATLETLERİN HIZ VE YETENEK YARIŞLARI YAPACAKLARI BU KARLI TEPELERDE BAŞLIYOR...
NEFESLERİMİZİ TUTARAK OKUYALIM...
DIGGER! TUTSAĞIMIZ BAĞIRIP ALARM VERİYOR!
İMDAAT! * CANAVARLAR BENİ KAÇIRIYORLAR! YARDIM EDİN! KURTARIN!
ONU SUSTURAMAZ MISIN DIGGER?
ONU TAŞIMAMI İSTEMİYORDUN SEN?
* BÜTÜN FARKLI DİLLER TEK ORTAK LİSAN OLARAK GÖSTERİLMİŞTİR. MARK

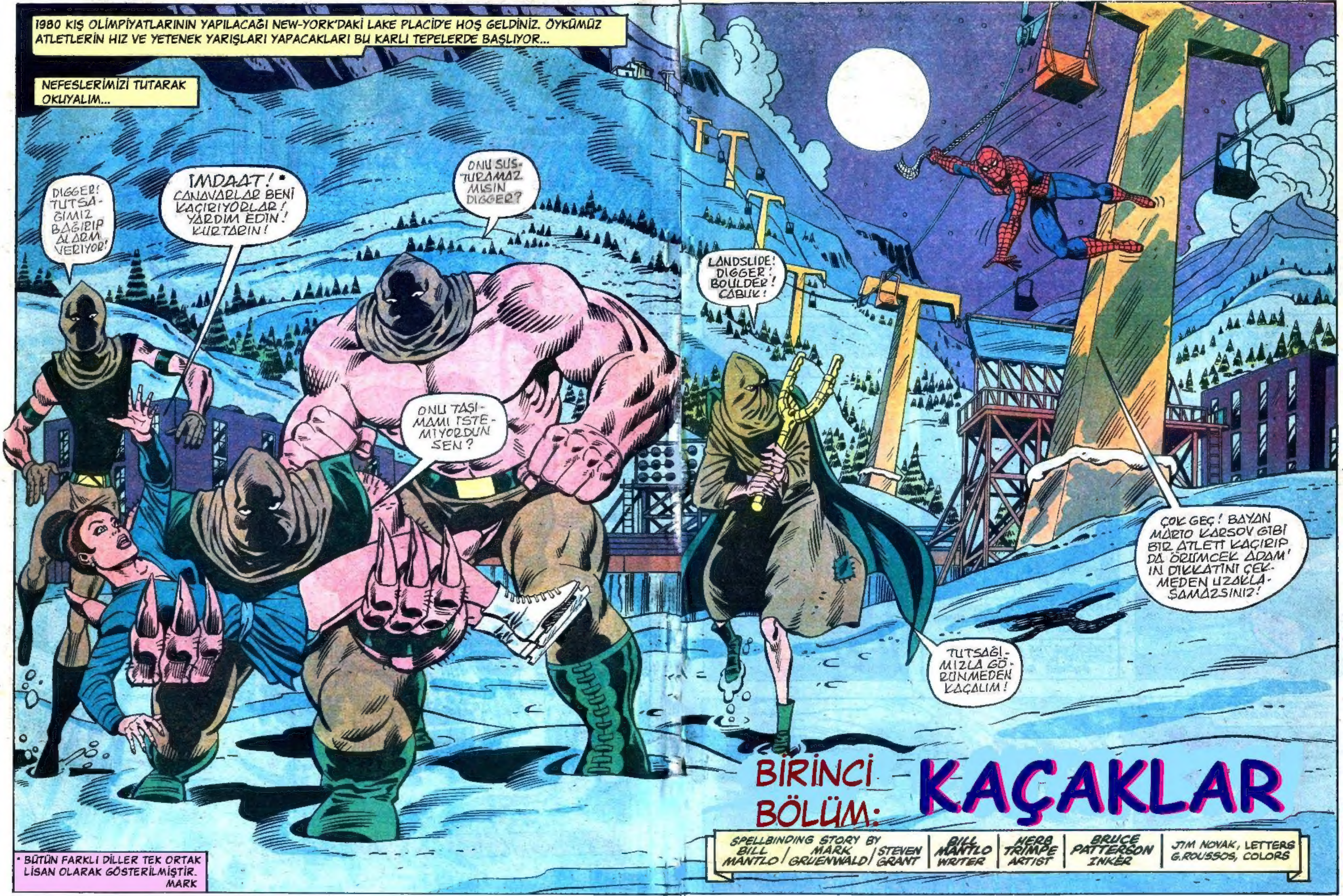

1980 KIŞ OLİMPİYATLARININ YAPILACAĞI NEW-YORK'DAKİ LAKE PLACİD'E HOŞ GELDİNİZ. ÖYKÜMÜZ ATLETLERİN HIZ VE YETENEK YARIŞLARI YAPACAKLARI BU KARLI TEPELERDE BAŞLIYOR...
NEFESLERİMİZİ TUTARAK OKUYALIM...
DIGGER! TUTSAĞIMIZ BAĞIRIP ALARM VERİYOR!
İMDAAT!* CANAVARLAR BENİ KAÇIRIYORLAR! YARDIM EDİN! KURTARIN!
ONU SUSTURAMAZ MISIN DIGGER?
ONU TAŞIMAMI İSTEMİYORDUN SEN?
LANDSLIDE! DIGGER! BOULDER! ÇABUK!
ÇOK GEÇ! BAYAN MARIO KARSOV GİBİ BİR ATLETİ KAÇIRIP DA ÖRÜMCEK ADAM'IN DİKKATİNİ ÇEKMEDEN UZAKLAŞAMAZSINIZ!
TUTSAĞIMIZLA GÖRÜNMEDEN KAÇALIM!
BİRİNCİ BÖLÜM: KAÇAKLAR
SPELLBINDING STORY BY BILL MANTLO / MARK GRUENWALD / STEVEN GRANT
BILL MANTLO WRITER
HERB TRIMPE ARTIST
BRUCE PATTERSON INKER
JIM NOVAK, LETTERS G.ROUSSOS, COLORS
* BÜTÜN FARKLI DİLLER TEK ORTAK LİSAN OLARAK GÖSTERİLMİŞTİR. MARK

LANDSLIDE! DIGGER! BOULDER! ÇABUK!
ÇOK GEÇ! BAYAN MARIO KARSOV GIBI BIR ATLETI KAÇIRIP DA ÖRÜMCEK ADAM'IN DIKKATINI ÇEKMEDEN UZAKLAŞAMAZSINIZ!
TUTSAĞIMIZLA GÖRÜNMEDEN KAÇALIM!
BİRİNCİ BÖLÜM: KAÇAKLAR
SPELLBINDING STORY BY BILL MANTLO / MARK GRUENWALD / STEVEN GRANT
BILL MANTLO WRITER
HERB TRIMPE ARTIST
BRUCE PATTERSON INKER
JIM NOVAK, LETTERS G.ROUSSOS, COLORS

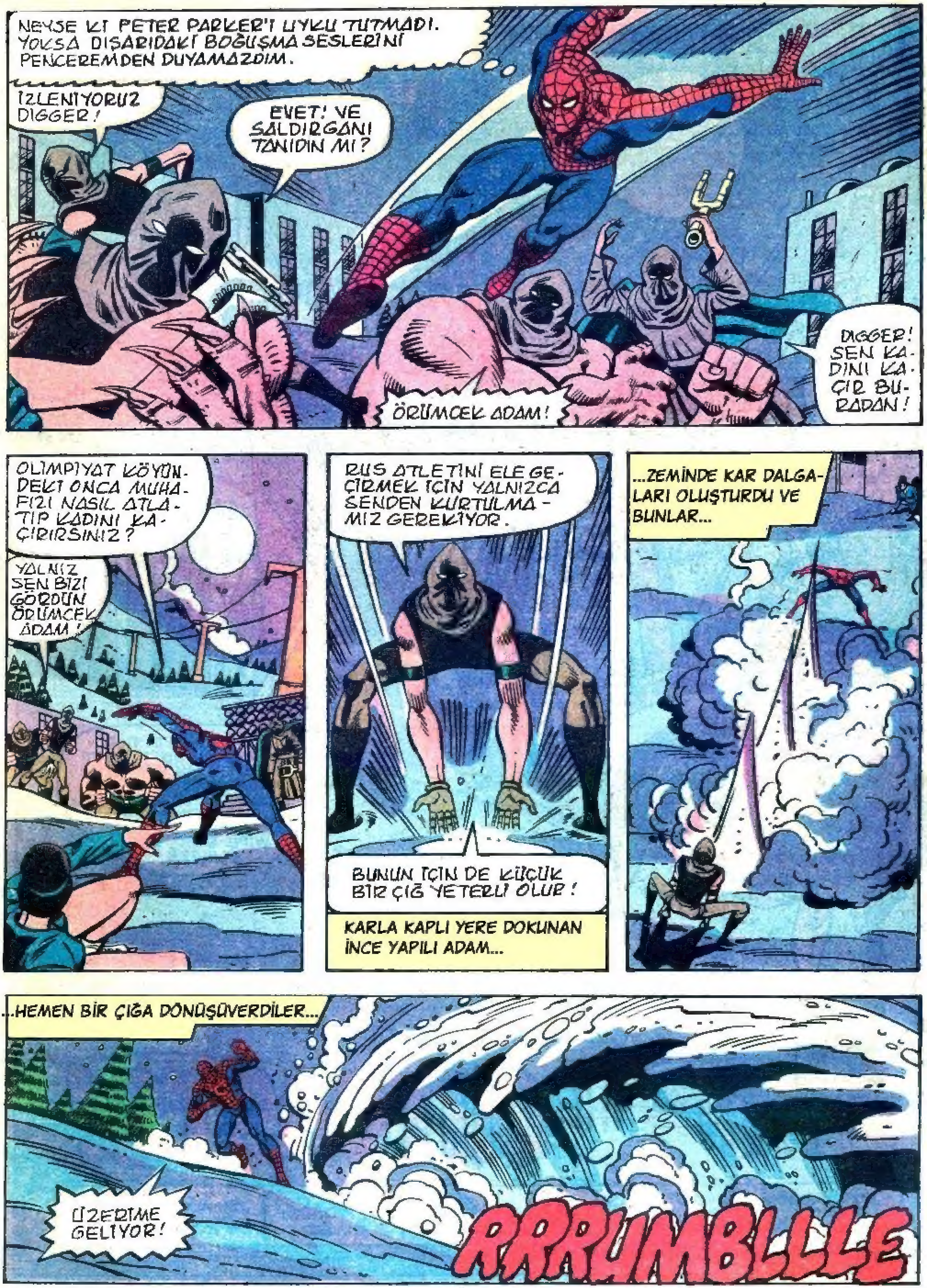
NEYSE Kİ PETER PARKER'I UYKU TUTMADI. YOKSA DIŞARIDAKİ BOĞUŞMA SESLERİNİ PENCEREMDEN DUYAMAZDIM.
İZLENİYORUZ DIGGER!
EVET! VE SALDIRGANI TANIDIN MI?
ÖRÜMCEK ADAM!
DIGGER! SEN KADINI KAÇIR BURADAN!
OLİMPİYAT KÖYÜNDEKİ ONCA MUHAFIZI NASIL ATLATIP KADINI KAÇIRIRSINIZ?
YALNIZ SEN BİZİ GÖRDÜN ÖRÜMCEK ADAM!
RUS ATLETİNİ ELE GEÇİRMEK İÇİN YALNIZCA SENDEN KURTULMAMIZ GEREKİYOR.
BUNUN İÇİN DE KÜÇÜK BİR ÇIĞ YETERLİ OLUR!
KARLA KAPLI YERE DOKUNAN İNCE YAPILI ADAM...
...ZEMİNDE KAR DALGALARI OLUŞTURDU VE BUNLAR...
...HEMEN BİR ÇIĞA DÖNÜŞÜVERDİLER...
ÜZERİME GELİYOR!
RRRUMBLLLE

BUNLAR BİR ATLETİ PROPOGANDA İÇİN KAÇIRAN BASİT TERÖRİSTLER DEĞİL.
İNCE PARMAKLARIYLA KARA YALNIZCA DOKUNMASI ÜSTÜME ÇIĞ GÖNDERDİ...
BU ÇIĞ NORMAL BİR ADAMI ÖLDÜRÜRDÜ...
AMA BEN NORMAL BİR ADAM OLMADIĞIMDAN KURTULURUM.
WRUMPH!
ŞANSIN YOKMUŞ DOSTUM! ÇIĞIN İŞE YARAMADI!
BENİM YÖNTEMİM İSE YARAYACAK!
DIGGER'IN SERT PENÇELERİ SANA SAPLANINCA İŞİN BİTER!
HAY AKSİ! OLİMPİK ATLAMA PLATFORMLARINI YIKTI BU DARBEYLE...
DÜŞÜYORUM...

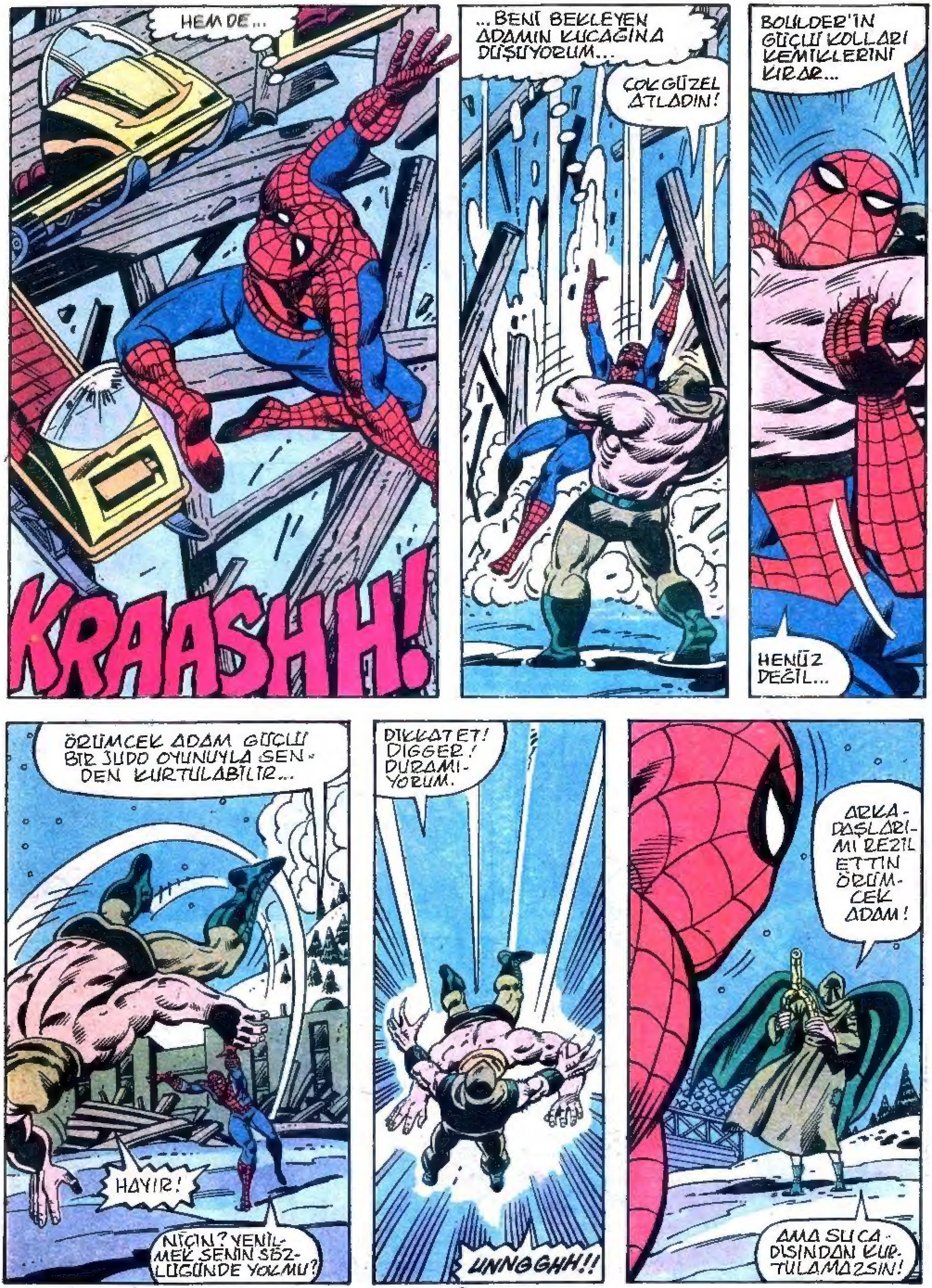

HEM DE...
KRAASHH!
...BENİ BEKLEYEN ADAMIN KUCAĞINA DÜŞÜYORUM...
ÇOK GÜZEL ATLADIN!
BOULDER'İN GÜÇLÜ KOLLARI KEMİKLERİNİ KIRAR...
HENÜZ DEĞİL...
ÖRÜMCEK ADAM GÜÇLÜ BİR JUDO OYUNUYLA SENDEN KURTULABİLİR...
HAYIR!
NİÇİN? YENİLMEK SENİN SÖZLÜĞÜNDE YOK MU?
DİKKAT ET! DIGGER! DURAMIYORUM.
UNNGGHH!!
ARKADAŞLARIMI REZİL ETTİN ÖRÜMCEK ADAM!
AMA SUÇ ADIŞINDAN KURTULAMAZSIN!

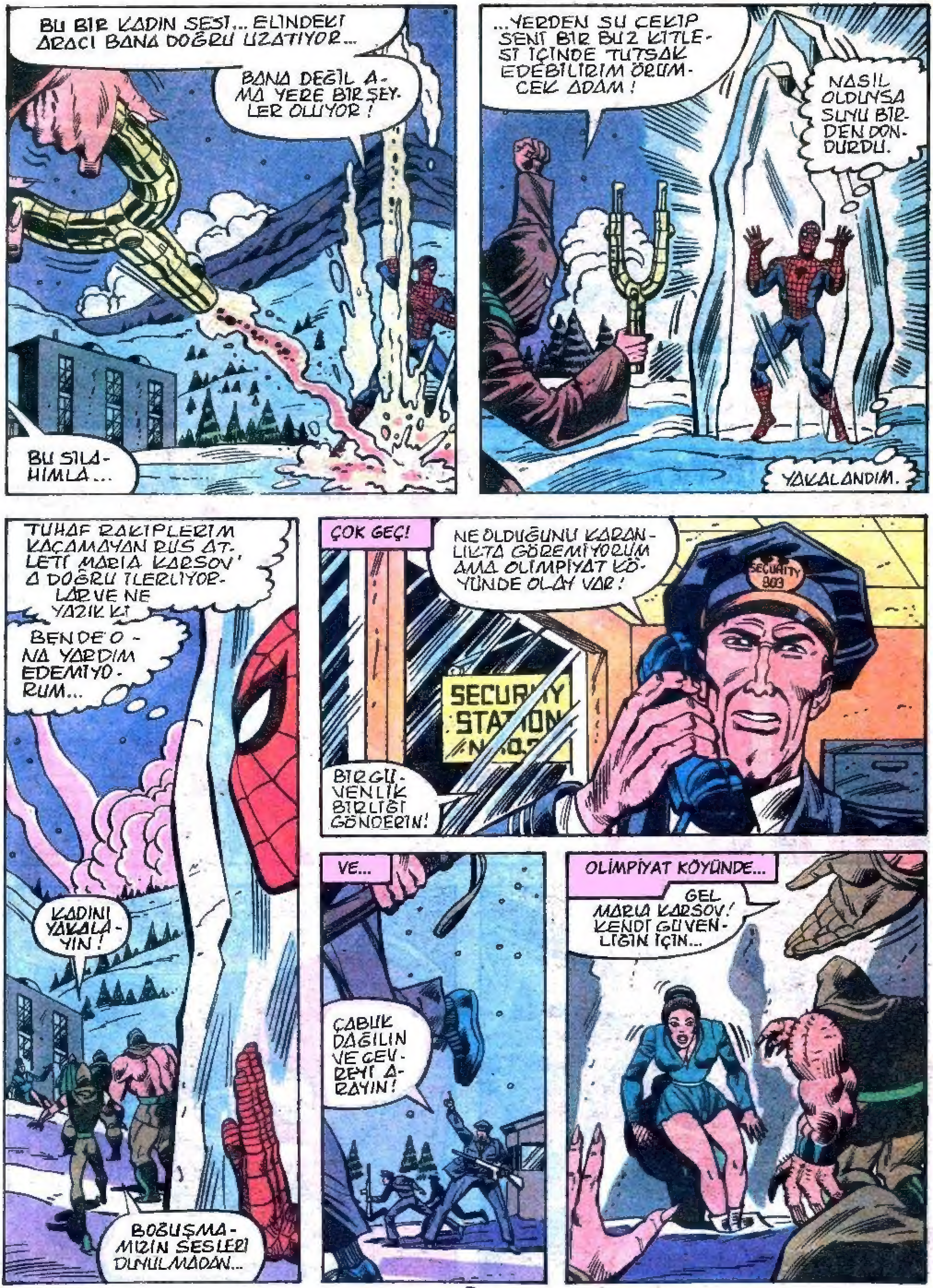

BU BIR KADIN SESI... ELINDEKI ARACI BANA DOĞRU UZATIYOR...
BANA DEĞIL AMA YERE BIR ŞEYLER OLUYOR!
BU SILAHIMLA...
...YERDEN SU ÇEKIP SENI BIR BUZ KITLESI IÇINDE TUTSAK EDEBILIRIM ÖRÜMCEK ADAM!
NASIL OLDUYSA SUYU BIRDEN DONDURDU.
YAKALANDIM.
TUHAF RAKIPLERIM KAÇAMAYAN RUS ATLETI MARIA KARSOV'A DOĞRU ILERLIYORLAR VE NE YAZIK KI
BEN DE ONA YARDIM EDEMIYORUM...
KADINI YAKALAYIN!
BOĞUŞMAMIZIN SESLERI DUYULMADAN...
ÇOK GEÇ!
NE OLDUĞUNU KARANLIKTA GÖREMIYORUM AMA OLIMPIYAT KÖYÜNDE OLAY VAR!
SECURITY STATION
BIR GÜVENLIK BIRLIĞI GÖNDERIN!
VE...
ÇABUK DAĞILIN VE ÇEVREYI ARAYIN!
OLIMPIYAT KÖYÜNDE...
GEL MARIA KARSOV! KENDI GÜVENLIĞIN IÇIN...

KORKUYOR VE İNGİLİZCE ANLAMIYOR... ONA YARDIM ETMEK İSTEDİĞİMİZİ BİLMİYOR...
ONA ZARAR VERMEYECEĞİMİZİ ANLATMALIYIZ...
BİR YÜZ ÇOK ŞEY ANLATIR AMA DIGGER'IN YÜZÜ YALNIZCA KORKUYU SİMGELİYORDU...
EEEEEEEEEE!!
MASKEM!
TANRIM!
BUNLAR TERÖRİST DEĞİL. İNSAN OLDUKLARINI BİLE SANMIYORUM.
KARSOV'U GÖTÜRECEKLER...
ONA ANCAK KURTULURSAM YARDIM...
...EDEBİLİRİM...
SU CADISI KIMILDAYABİLECEĞİM KADAR BİR BOŞLUK BIRAKMIŞ.
KARSOV'U GÖTÜRMENİZİ ÖNLEMEK İÇİN ZAMANINDA KURTULDUM...
KAHROLASI!
SENİN KARIŞMAN MARIA KARSOV'UN GÜVENLİĞİNİ TEHLİKEYE SOKTU... DURDURMAK İSTEDİĞİMİZ OLUYOR...
HUH??

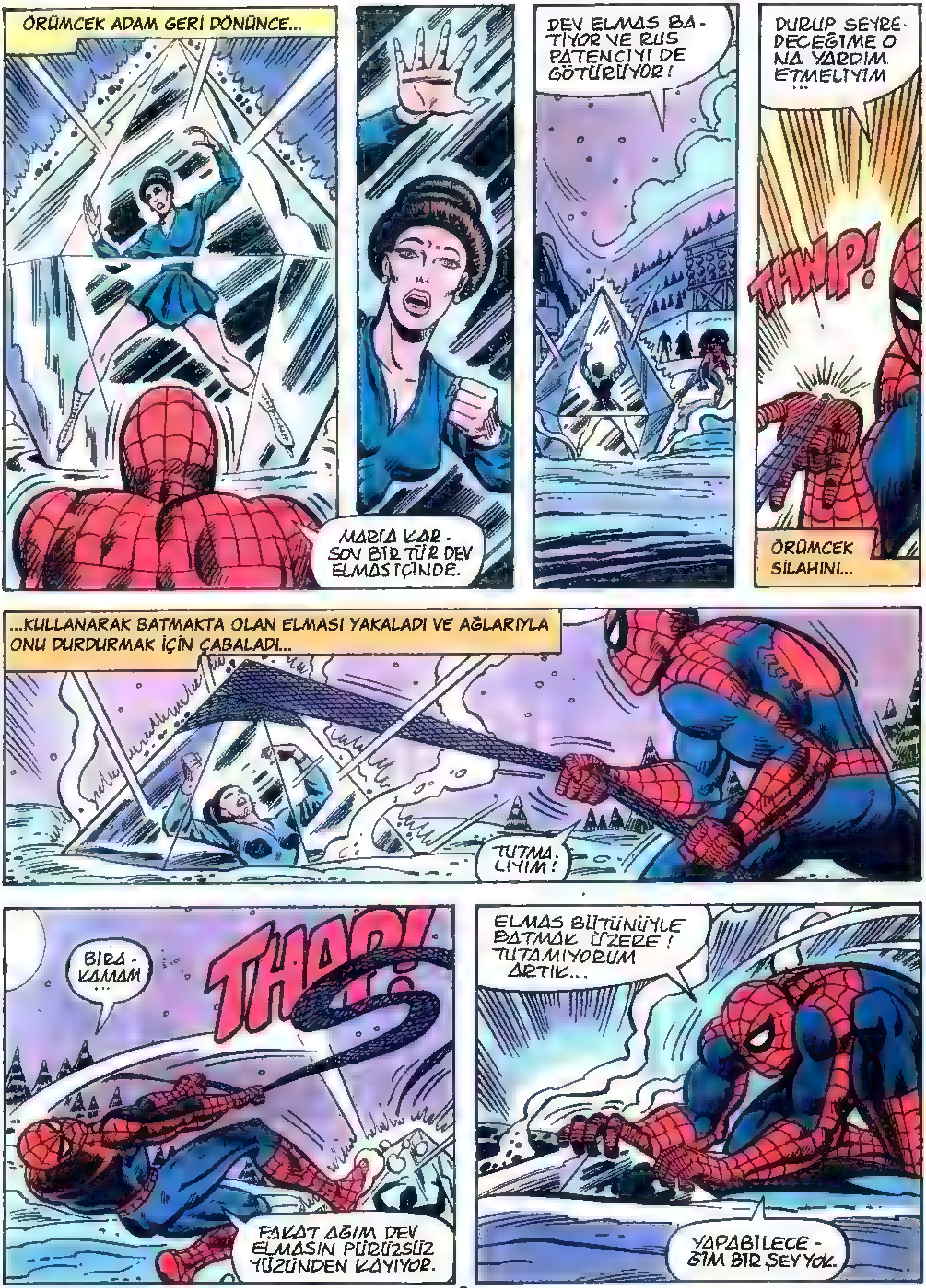
ÖRÜMCEK ADAM GERİ DÖNÜNCE...
MARIA KAR-SOV BİR TÜR DEV ELMAS İÇİNDE.
DEV ELMAS BATIYOR VE RUS PATENCİYİ DE GÖTÜRÜYOR!
DURUP SEYREDECEĞİME ONA YARDIM ETMELİYİM...
THWIP!
ÖRÜMCEK SİLAHINI...
...KULLANARAK BATMAKTA OLAN ELMASI YAKALADI VE AĞLARIYLA ONU DURDURMAK İÇİN ÇABALADI...
TUTMALIYIM!
BIRAKAMAM...
THAP!
FAKAT AĞIM DEV ELMASIN PÜRÜZSÜZ YÜZÜNDEN KAYIYOR.
ELMAS BÜTÜNÜYLE BATMAK ÜZERE! TUTAMIYORUM ARTIK...
YAPABİLECEĞİM BİR ŞEY YOK.

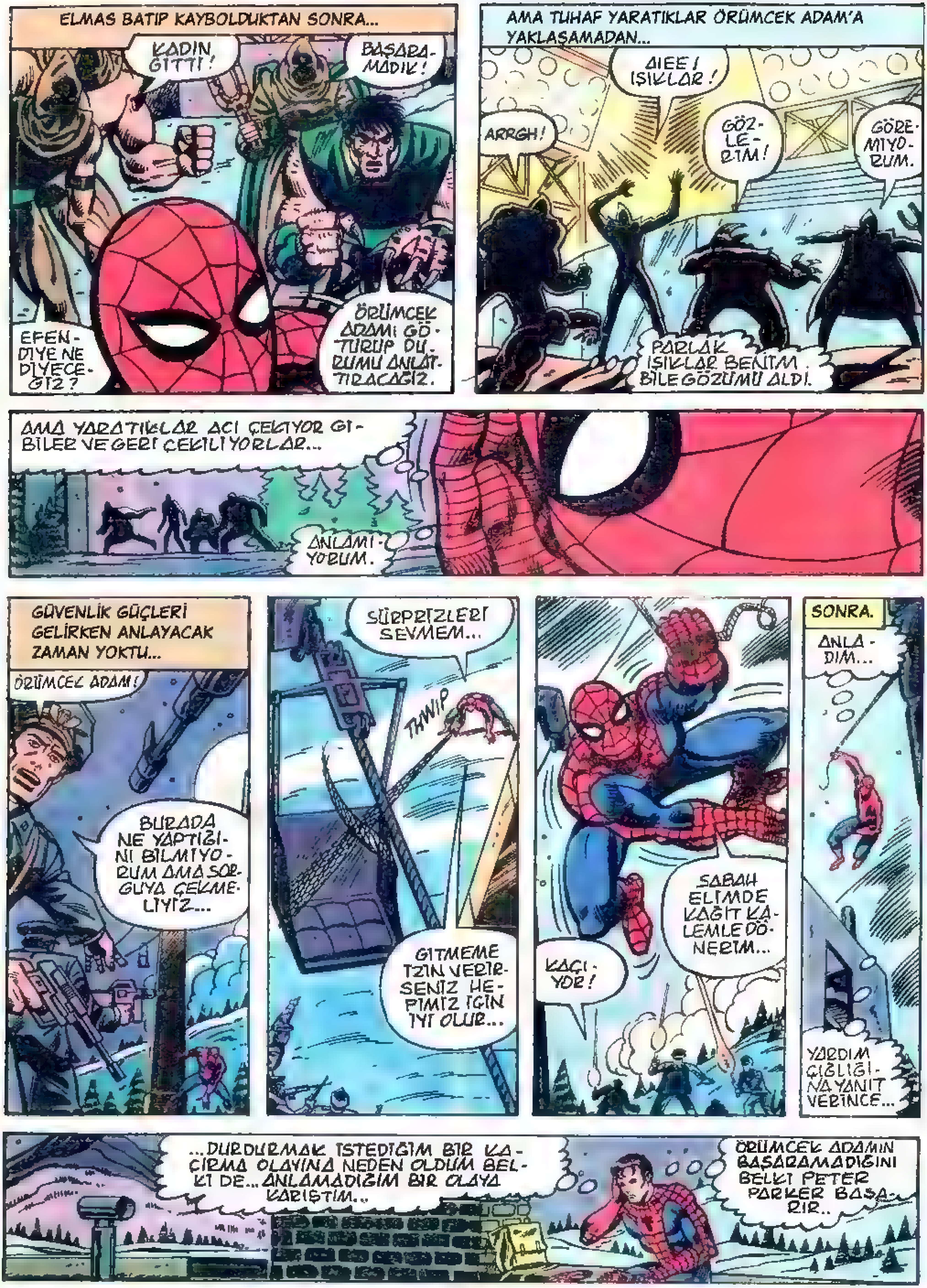

ELMAS BATIP KAYBOLDUKTAN SONRA...
KADIN GİTTİ!
BAŞARAMADIK!
EFENDİYE NE DİYECEĞİZ?
ÖRÜMCEK ADAMI GÖTÜRÜP DURUMU ANLATTIRACAĞIZ.
AMA TUHAF YARATIKLAR ÖRÜMCEK ADAM'A YAKLAŞAMADAN...
AIEE! IŞIKLAR!
ARRGH!
GÖZLERİM!
GÖREMİYORUM.
PARLAK IŞIKLAR BENİM BİLE GÖZÜMÜ ALDI.
AMA YARATIKLAR ACI ÇEKİYOR GİBİLER VE GERİ ÇEKİLİYORLAR...
ANLAMIYORUM.
GÜVENLİK GÜÇLERİ GELİRKEN ANLAYACAK ZAMAN YOKTU...
ÖRÜMCEK ADAM!
BURADA NE YAPTIĞINI BİLMİYORUM AMA SORGUYA ÇEKMELİYİZ...
SÜRPRİZLERİ SEVMEM...
THWIP
GİTMEME İZİN VERİRSENİZ HEPİMİZ İÇİN İYİ OLUR...
SABAH ELİMDE KAĞIT KALEMLE DÖNERİM...
KAÇIYOR!
SONRA.
ANLADIM...
YARDIM ÇIĞLIĞINA YANIT VERİNCE...
...DURDURMAK İSTEDİĞİM BİR KAÇIRMA OLAYINA NEDEN OLDUM BELKİ DE... ANLAMADIĞIM BİR OLAYA KARIŞTIM...
ÖRÜMCEK ADAMIN BAŞARAMADIĞINI BELKİ PETER PARKER BAŞARIR..

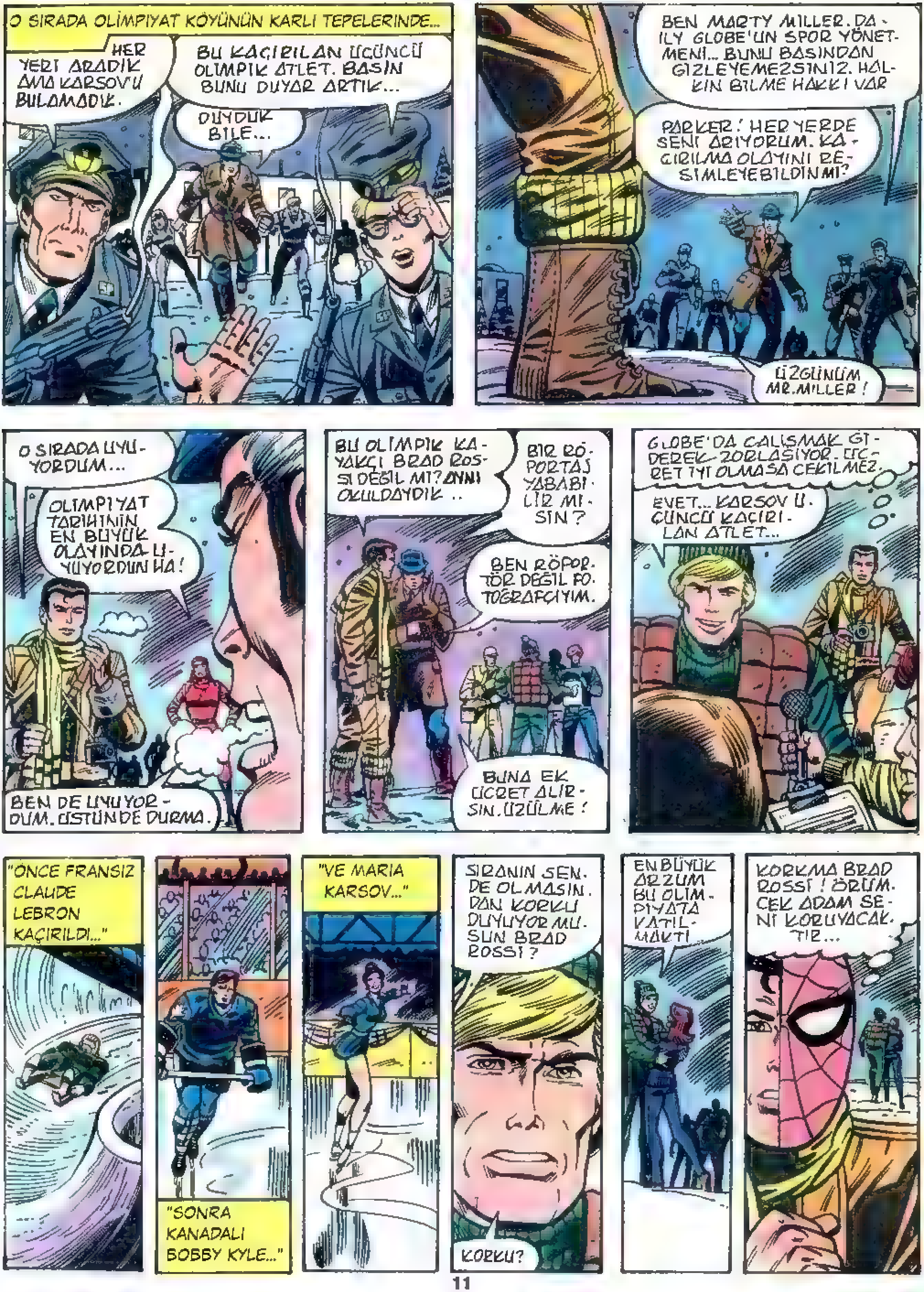
O SIRADA OLİMPİYAT KÖYÜNÜN KARLI TEPELERİNDE...
HER YERİ ARADIK AMA KARSOV'U BULAMADIK.
BU KAÇIRILAN ÜÇÜNCÜ OLİMPİK ATLET. BASIN BUNU DUYAR ARTIK...
DUYDUK BİLE...
BEN MARTY MILLER. DAILY GLOBE'UN SPOR YÖNETMENİ... BUNU BASINDAN GİZLEYEMEZSİNİZ. HALKIN BİLME HAKKI VAR
PARKER! HER YERDE SENİ ARIYORUM. KAÇIRILMA OLAYINI RESİMLEYEBİLDİN Mİ?
ÜZGÜNÜM MR. MILLER!
O SIRADA UYUYORDUM...
OLİMPİYAT TARİHİNİN EN BÜYÜK OLAYINDA UYUYORDUN HA!
BEN DE UYUYORDUM. ÜSTÜNDE DURMA.
BU OLİMPİK KAYAKÇI BRAD ROSSI DEĞİL Mİ? AYNI OKULDAYDIK..
BİR RÖPORTAJ YAPABİLİR MİSİN?
BEN RÖPORTÖR DEĞİL FOTOĞRAFÇIYIM.
BUNA EK ÜCRET ALIRSIN. ÜZÜLME!
GLOBE'DA ÇALIŞMAK GİDEREK ZORLAŞIYOR. ÜCRET İYİ OLMASA ÇEKİLMEZ.
EVET... KARSOV ÜÇÜNCÜ KAÇIRILAN ATLET...
"ÖNCE FRANSIZ CLAUDE LEBRON KAÇIRILDI..."
"SONRA KANADALI BOBBY KYLE..."
"VE MARIA KARSOV..."
SIRANIN SENDE OLMASINDAN KORKU DUYUYOR MUSUN BRAD ROSSI?
KORKU?
EN BÜYÜK ARZUM BU OLİMPİYATA KATILMAKTI
KORKMA BRAD ROSSI! ÖRÜMCEK ADAM SENİ KORUYACAKTIR...

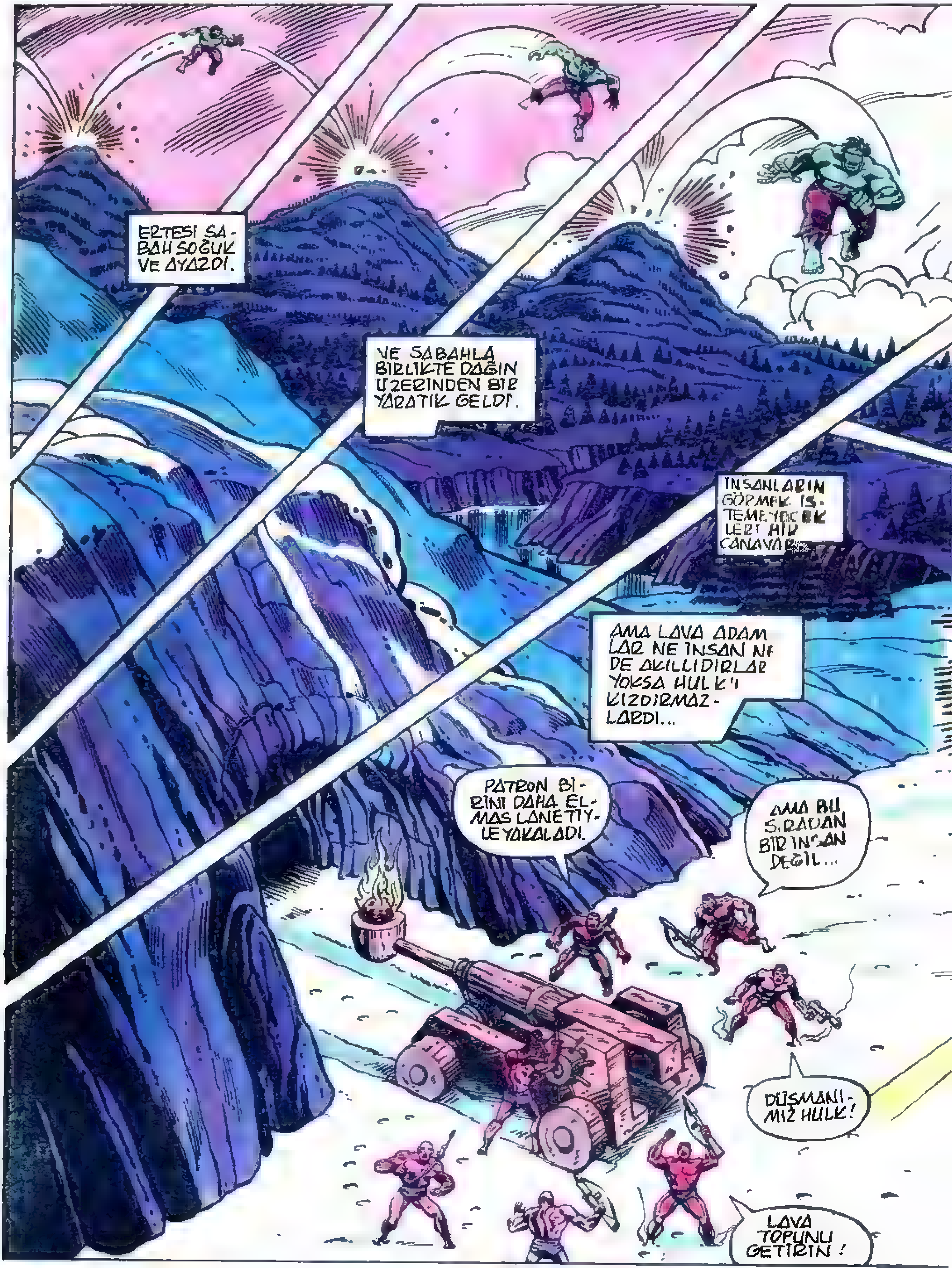
ERTESİ SABAH SOĞUK VE AYAZDI.
VE SABAHLA BİRLİKTE DAĞIN ÜZERİNDEN BİR YARATIK GELDİ.
İNSANLARIN GÖRMEK İSTEMEYECEK LERİ BİR CANAVAR
AMA LAVA ADAMLAR NE İNSAN NE DE AKILLIDIRLAR YOKSA HULK'I KIZDIRMAZLARDI...
PATRON BİRİNİ DAHA ELMAS LANETİYLE YAKALADI.
AMA BU SIRADAN BİR İNSAN DEĞİL...
DÜŞMANIMIZ HULK!
LAVA TOPUNU GETİRİN!

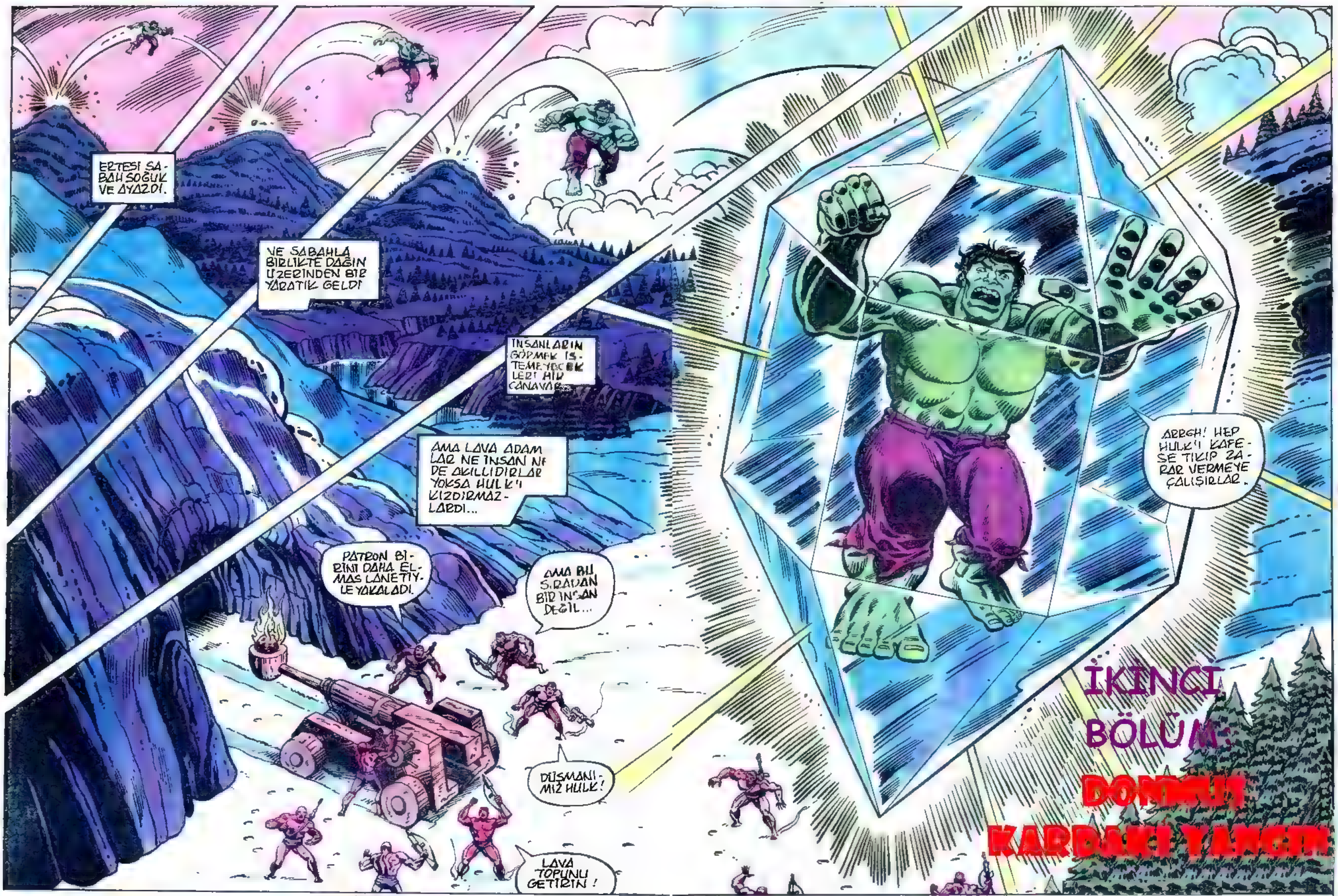
ERTESİ SABAH SOĞUK VE AYAZDI.
VE SABAHLA BİRLİKTE DAĞIN ÜZERİNDEN BİR YARATIK GELDİ
İNSANLARIN GÖRMEK İSTEMEYECEKLERİ HİÇ CANAVAR...
AMA LAVA ADAMLAR NE İNSAN NE DE AKILLIDIRLAR YOKSA HULK'I KIZDIRMAZLARDI...
PATRON BİRİNİ DAHA ELMAS LANETİYLE YAKALADI.
AMA BU SIRADAN BİR İNSAN DEĞİL...
DÜŞMANIMIZ HULK!
LAVA TOPUNU GETİRİN!
ARRGH! HEP HULK'I KAFESE TIKIP ZARAR VERMEYE ÇALIŞIRLAR.
İKİNCİ BÖLÜM:

ARRGH! HEP HULK'I KAFESE TIKIP ZARAR VERMEYE ÇALIŞIRLAR.
İKİNCİ
BÖLÜM:

DEV MÜCEVHER YERE ÇAKILIP KARA GÖMÜLMEYE BAŞLADI...
HULK BUNU NİÇİN KIRAMIYOR?
HİÇ BİR ŞEY HULK'DAN GÜÇLÜ OLAMAZ...
PATRONUMUZUN LANET ELMASINDAN KURTULMAK OLANAKSIZDIR CANAVAR! ANCAK O İSTERSE AÇILIR.
VEO İSTERSE KURTULURSUN..
ATEŞ ADAM HULK'LA ALAY EDİYOR AMA YANILIYOR...
HİÇ BİR ŞEY HULK'İ TUTAMAZ!
HULK TUTULMAK İSTEMEZSE...
HULK ÖZGÜR KALMAK İSTİYOR...
HULK KURTULACAK!
KATHROON

LANET ELMASINI PARÇALADI! BU HİÇ OLMAMIŞTI...
AMA PATRON ONU İSTİYOR. EMİRLERİNE UYMALIYIZ!
VE UYACAĞIZ!
LAVA ADAMLAR! SILAHLARINIZI ÇEVİRİP DÜŞMANI KARŞILAYIN!
ATEŞ ADAM'IN ADI LAVA MI?
SILAHLARINI HULK'A ÇEVİRDİLER.
SILAHLAR LAVA ADAMLARIN HULK'DAN KORKTUĞUNU GÖSTERİR AMA HULK KORKMAZ!
HULK YAKLAŞIYOR!
UNUTMAYIN! PATRON ONU CANLI İSTİYOR.
ATEŞ!
POOM POOM PHOOM
GRARRR!
SILAHLARIMIZ HULK'I VOLKANİK BİR BAĞLA BAĞLADILAR!...
AMA BAĞLAR ZAYIF. HULK KURTULUYOR!
KRAKK!
HULK SILAHLARDAN KORKMAZ!
ÇÜNKÜ HULK'I YARALAYACAK SILAH YOKTUR!

AMA HULK LAVA DAMLARIN YANAN KAYALARDAN OLUŞTUĞUNU BİLİYOR...
KARIN ATEŞİ SÖNDÜRECEĞİNİ DE...
KARDEŞLER BAKIN!
BİZE KAR ATIYOR!
HISSSSS
BİZE YAŞAM VEREN ATEŞİMİZ SÖNMEDEN ÇABUK GERİ ÇEKİLELİM!
AMA PATRONUN EMRİ NE OLACAK?
BU EMRİ YENİ GELEN SICAK ARKADAŞLAR UYGULAR!
SOĞUYAN KARDEŞLER GERİ ÇEKİLSİNLER. HULK BİLE BİZİM ATEŞİMİZE DAYANAMAZ...
HULK'I ATEŞLE Mİ VURACAKSINIZ?
AMA HULK VURULMAYACAK!
HULK ATEŞİN ÜSTÜNDEN ATLAR!
FROOSH
FROOSH
FROOSH

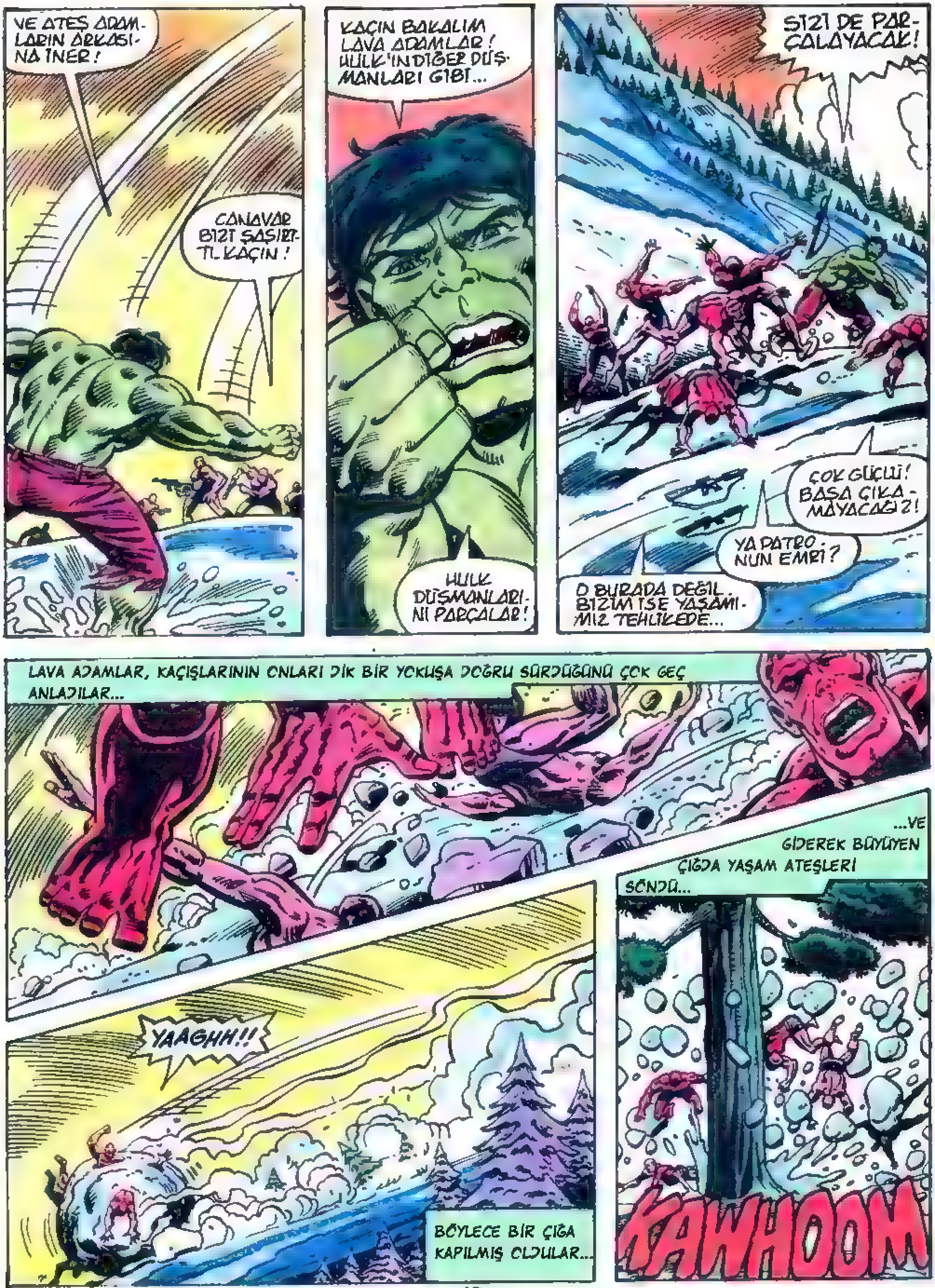
VE ATEŞ ADAMLARIN ARKASINA İNER!
CANAVAR BİZİ ŞAŞIRTTI. KAÇIN!
KAÇIN BAKALIM LAVA ADAMLAR! HULK'IN DİĞER DÜŞMANLARI GİBİ...
HULK DÜŞMANLARINI PARÇALAR!
SİZİ DE PARÇALAYACAK!
ÇOK GÜÇLÜ! BAŞA ÇIKAMAYACAĞIZ!
YA PATRONUN EMRİ?
O BURADA DEĞİL. BİZİM İSE YAŞAMIMIZ TEHLİKEDE...
LAVA ADAMLAR, KAÇIŞLARININ ONLARI DİK BİR YOKUŞA DOĞRU SÜRDÜĞÜNÜ ÇOK GEÇ ANLADILAR...
...VE GİDEREK BÜYÜYEN ÇIĞDA YAŞAM ATEŞLERİ SÖNDÜ...
YAAGHH!!
BÖYLECE BİR ÇIĞA KAPILMIŞ OLDULAR...
KAWHOOM

YUVARLANIN ATEŞ ADAMLAR! HULK BU OYUNU ÇOK SEVDİ!
BAKALIM BUNU DA EĞLENCELİ BULACAK MISIN HULK?
LAVA TOPUNU ATEŞLEYİN!
TOP MU?
NASIL TOP BU?
FWROOSHHH
HULK'A ATEŞ TOPU ATIYORLAR!
LAVA ADAMLAR HULK'I ÇOK KIZDIRDILAR BU KEZ!
HEMEN TEKRAR ATEŞLEYİN!
TOP HAZIR!
ÇABUK OLUN KARDEŞLER!
HAYIR! HULK LAVA ADAMLARIN ONU VURMASINI BEKLEMEZ!
SPRAK!

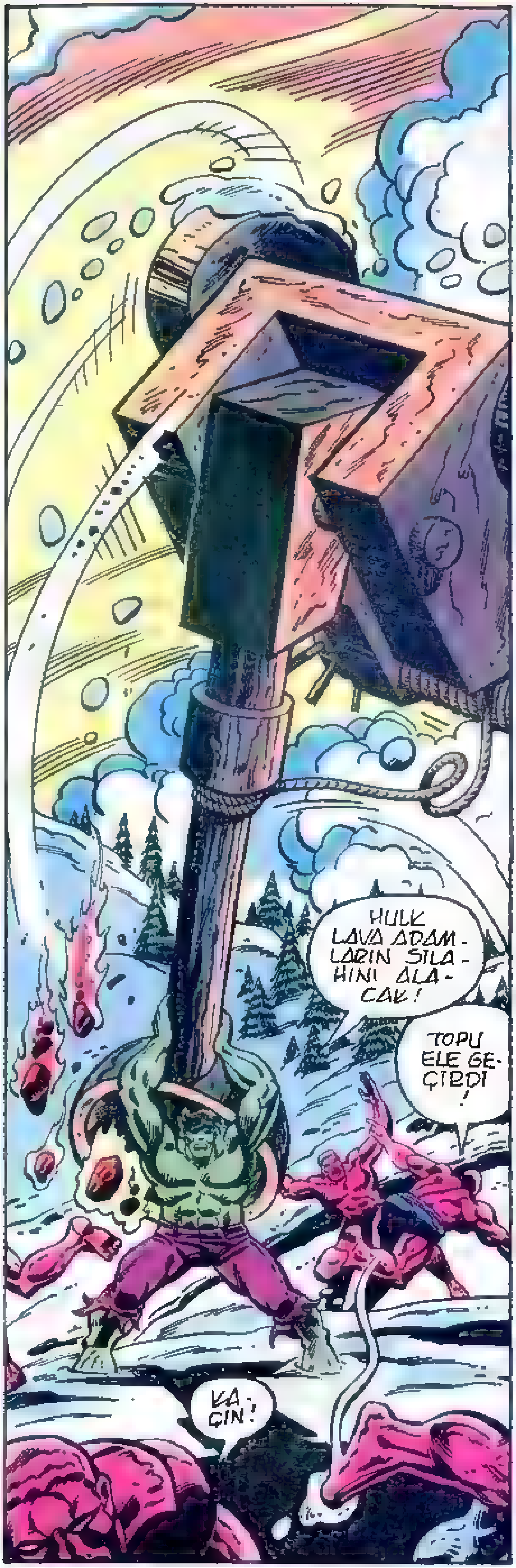
HULK LAVA ADAM-LARIN SILA-HINI ALA-CAK!
TOPU ELE GEÇİRDİ!
KA-ÇIN!

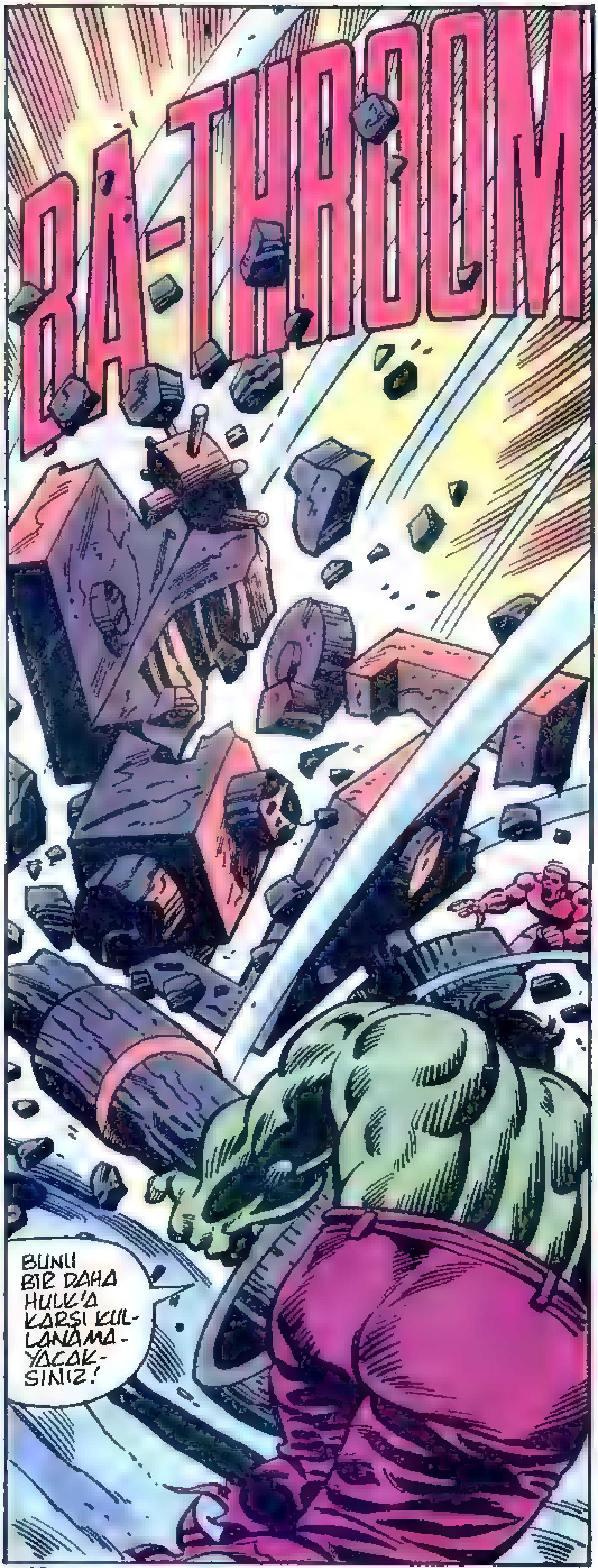
BA-THROOM
BUNU BİR DAHA HULK'A KARŞI KUL-LANAMA-YACAK-SINIZ!

NE OLDU LAVA ADAMLAR, SİLAHINIZ KALMADI Dİ-YE Mİ HULK'DAN KA-ÇIYORSUNUZ?
AMA SİZLER BİR KEZ HULK'I KIZ-DIRDINIZ!...
HULK HEPİNİZİ PARÇALAYACAK!
SİZİ DAĞIN İÇİNDE İZLE-MESİ GEREK-SE BİLE!
AMA BU MAĞARALARDA LAVA ADAMLAR KOLAYCA İZLERİNİ KAYBETTİREBİLİRLER...
ÇOK GEÇMEDEN DAĞIN İÇİNDEKİ KARANLIK MAĞARALARDA...
...HULK YALNIZ OLDUĞUNU ANLADI...
LAVA ADAM-LAR YOK!
AMA GERİ GELE-CEKLER! HULK BURADA OTURUP ONLARI BEKLEYE-CEK...

SANİYELER DAKİKALARA, DAKİKALAR SAATLERE DÖNÜŞÜRKEN TEK DUYDUĞU SES SU DAMLALARIYDI... SONRA BİRDENBİRE...
HULK?
KIZGINSIN DEĞİL Mİ HULK? PARÇALAYACAK BİRİNİ ARIYORSUN!
HULK'LA KİM KONUŞUYOR?
SANA İHTİYACI OLAN BİRİ HULK! DÜŞMANLARIMA KARŞI BANA YARDIM ETMENİ İSTİYORUM...
HULK'LA KONUŞAN GÜZEL BİR KADIN!
EVET HULK! GÜZELİM AMA SAVUNMASIZ BİR KADINIM... SENİN GÜÇLÜ KASLARIN KORKULARIMI GİDEREBİLİR...
KİMSİN SEN KADIN? HULK'DAN NE İSTİYORSUN?
SÖYLEDİM HULK! DÜŞMANLARIMI YENMEK İÇİN YARDIMINI İSTİYORUM...
SENİN GÜCÜNÜN YARDIMIYLA SUBTERRANEA'NIN KRALİÇESİ OLABİLİRİM...
SEN DE BENİM KRALIM OLURSUN HULK!

ERTESİ SABAH...
BU YILKİ KIŞ OLİMPİYATLARINI AÇACAK OLAN AMERİKALI KAYAK ŞAMPİYONU BRAD ROSSI HIZ TOPLARKEN FORMUNUN ZİRVESİNDEYDİ...
GİDİŞİNE BAK. YENİLMESİ ZOR OLACAK!
İŞTE ARKADAŞIN HEATHER! KAZANACAĞA BENZER!
BRAD OLİMPİYATTA ALTIN MADALYA KAZANMAYA AZİMLİ...

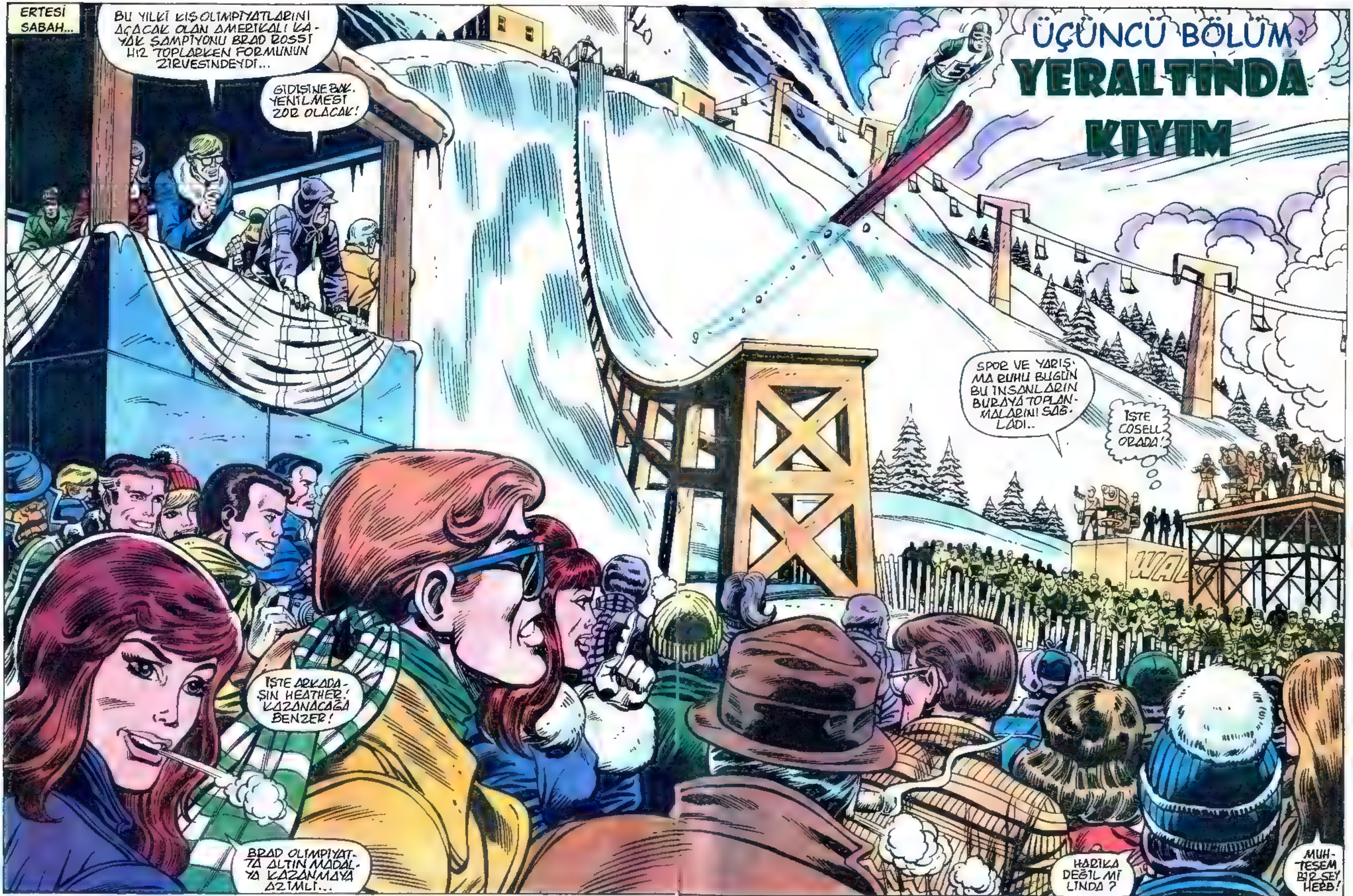
ERTESİ SABAH...
BU YILKİ KIŞ OLİMPİYATLARINI AÇACAK OLAN AMERİKALI KAYAK ŞAMPİYONU BRAD ROSS HIZ TOPLARKEN FORMUNUN ZİRVESİNDEYDİ...
GİDİŞİNE BAK. YENİLMESİ ZOR OLACAK!
ÜÇÜNCÜ BÖLÜM
YERALTINDA KIYIM
SPOR VE YARIŞMA RUHU BUGÜN BU İNSANLARIN BURAYA TOPLANMALARINI SAĞLADI..
İŞTE COSELL ORADA!
İŞTE ARKADAŞIN HEATHER! KAZANACAĞA BENZER!
BRAD OLİMPİYATTA ALTIN MADALYA KAZANMAYA AZİMLİ...
HARİKA DEĞİL Mİ LINDA ?
MUHTEŞEM BİR ŞEY HERB!

ÜÇÜNCÜ BÖLÜM
YERALTINDA KIYIM
SPOR VE YARIŞMA RUHU BUGÜN BU İNSANLARIN BURAYA TOPLANMALARINI SAĞLADI..
İŞTE COSELL ORADA!
HARIKA DEĞİL Mİ LINDA?
MUHTEŞEM BİR ŞEY HERB!

YUKARIDA...
AŞAĞIDAKİ KONUŞMALARDAN HABERİ OLMAYAN...
BRAD ROSSİ ATLAYIŞINI YAPTI...
AÇIK KOLLARI VE KAYAKLARI İLE RÜZGÂRDA BİR KARTAL GİBİ GÖĞÜ DELİYORDU...
HER İNSANIN YAPMAK İSTEDİĞİNİ YAPARAK YERÇEKİMİNE KARŞI GELİYORDU.
BEMBEYAZ BİR DÜNYA ÜZERİNDE ZEVKLE UÇUYORDU...
YUVADAN UÇMUŞ BİR KUŞ GİBİ...
SONUNDA YERÇEKİMİNE BOYUN EĞDİĞİNDE KAYAKLARI HAFİFÇE YERE DEĞDİ...
SHSSSS
SEYİRCİLERİN COŞKUN TEZAHURATLARIYLA KARŞILANDI.
HURRAH!
ÇOK GÜZELDİ!
BRAD YENİ BİR REKOR KIRDI!

GÜVENLİK GÖREVLİLERİ ROSSİ'Yİ KORUMAYA GİDİYORLAR AMA TEHLİKE OLSAYDI ÖRÜMCEK DUYGULARIM BENİ UYARIRDI..
FAKAT KAÇIRILANLARDAN HİÇ HABER YOK... FİDYE DE İSTENMEDİ...
PARKER! BRAD'IN YAKLAŞMAYA İZİN VERECEĞİ TEK FOTOĞRAFÇI SENSİN.
ONDAN AYRILMA!
"BRAD ROSSİ KAÇIRILDI!" BAŞLIKLARI GAZETEYİ İYİ SATARDI DEĞİL Mİ MARTY?
"MERAK ETME! OLİMPİYAT BOYUNCA BRAD ROSSİ'NİN YAKININDA OLURUM..."
NASIL ATLADIM HAYATIM?
HARİKAYDIN BRAD!
BENCE DE ALTIN MADALYAYI GARANTİLEDİN BRAD!
TEŞEKKÜRLER PETE AMA SIRADA ALMAN RITTERLING VAR VE O DA İYİ BİR SPORCUDUR...
SEN EN İYİSİN!
"OLİMPİYATTA YARIŞANLAR HEP EN İYİLERDİR..."
BU DA MÜTHİŞ BİR YARIŞ!
HEATHER BANA GÜVENİYOR PETE!
EVET BRAD!
BENİ BURAYA GETİREN İNANÇ, ÜLKEM İÇİN KAZANMA ARZUSUDUR.
KALABALIK ALKIŞLIYOR.

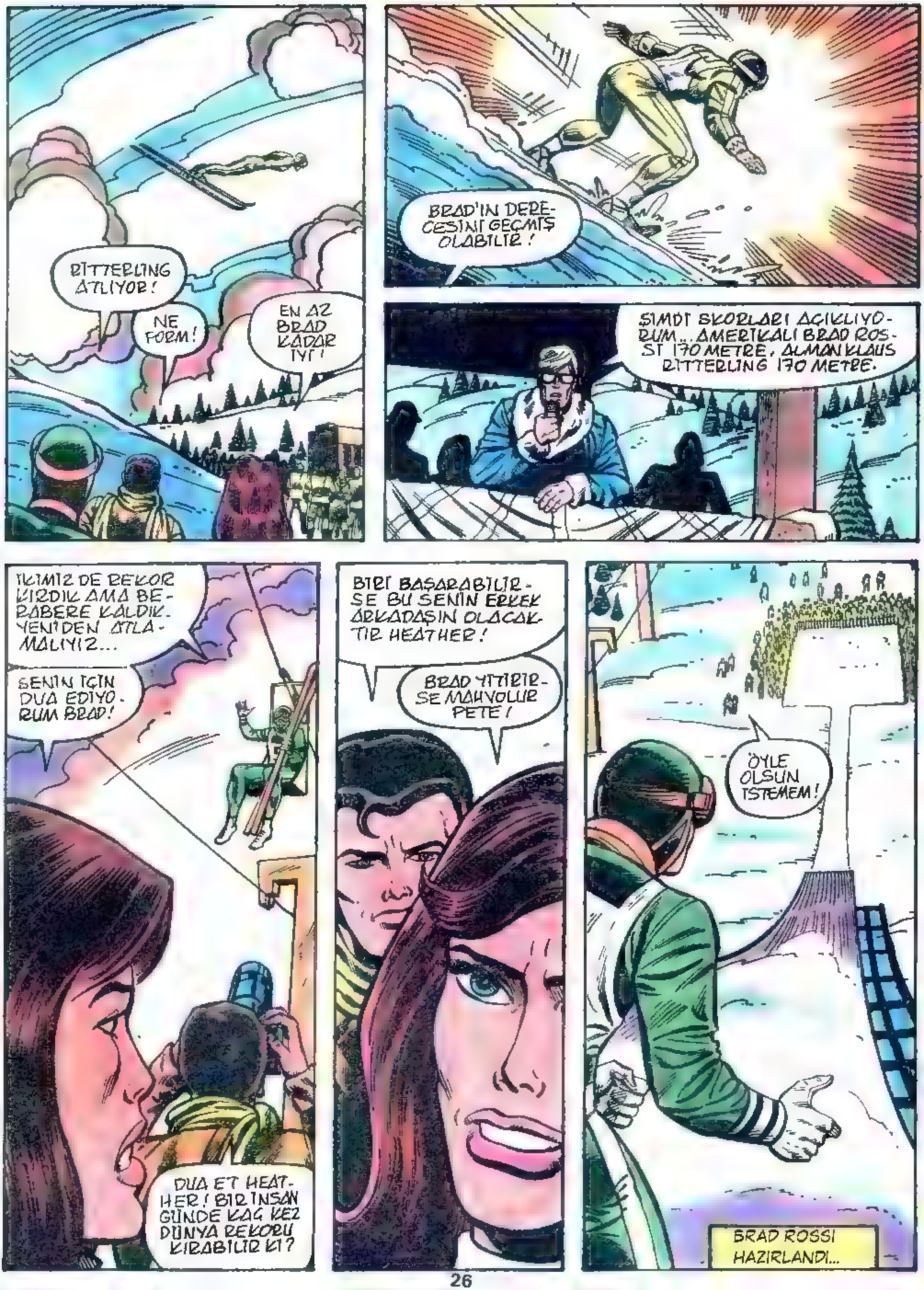

RITTERLING ATLIYOR!
NE FORM!
EN AZ BRAD KADAR İYİ!
BRAD'IN DERECESINI GEÇMIŞ OLABILIR!
ŞIMDI SKORLARI AÇIKLIYORUM... AMERIKALI BRAD ROSSI 170 METRE, ALMAN KLAUS RITTERLING 170 METRE.
IKIMIZ DE REKOR KIRDIK AMA BERABERE KALDIK. YENIDEN ATLAMALIYIZ...
SENIN IÇIN DUA EDIYORUM BRAD!
DUA ET HEATHER! BIR INSAN GÜNDE KAÇ KEZ DÜNYA REKORU KIRABILIR KI?
BIRI BAŞARABILIRSE BU SENIN ERKEK ARKADAŞIN OLACAKTIR HEATHER!
BRAD YITIRIRSE MAHVOLUR PETE!
ÖYLE OLSUN İSTEMEM!
BRAD ROSSI HAZIRLANDI...

...YAMAÇTAN AŞAĞI KAYDI...
VE HAVAYA FIRLADI...
BU KEZ ATLAYIŞI DURDURULDU...
ÇEVRESİNİ PARLAK, DEV BİR ELMAS SARIVERDİ.
NELER OLUYOR?
MARIA KARSON'U KAÇIRAN ELMASIN AYNISI..
RESİM ÇEKSENE PETER!
O KADAR MERAKLIYSAN KENDİN ÇEK MILLER!
BEN BRAD'A YARDIM EDECEĞİM.
HUH! NE? NASIL YARDIM EDECEKSİN?
BU MAKİNE NASIL KULLANILIR?

NASIL OLUR? HAVADA DURDURULDUM...
ONU YAKALAYAN NEDİR BÖYLE?
ONU ÇIKARINCA ÖĞRENİRİZ.
AMA NASIL?
BAŞARAMAZLAR.
ELMAS KARA GÖMÜLÜYOR!
ROSSİ'Yİ GÖTÜRÜYOR!
AMA NEREYE?
MARIA KARSOV VE DİĞER KAYIP ATLETLERİN OLDUĞU YERE...
AMA BU KEZ KARŞILARINDA ÖRÜMCEK ADAM VAR...
PETER PARKER'IN GİYSİLERİNİ BURAYA BIRAKAYIM.
BRAD'I KURTARMAYA ÇALIŞMALIYIM...
BU DA NE?
WHOM!

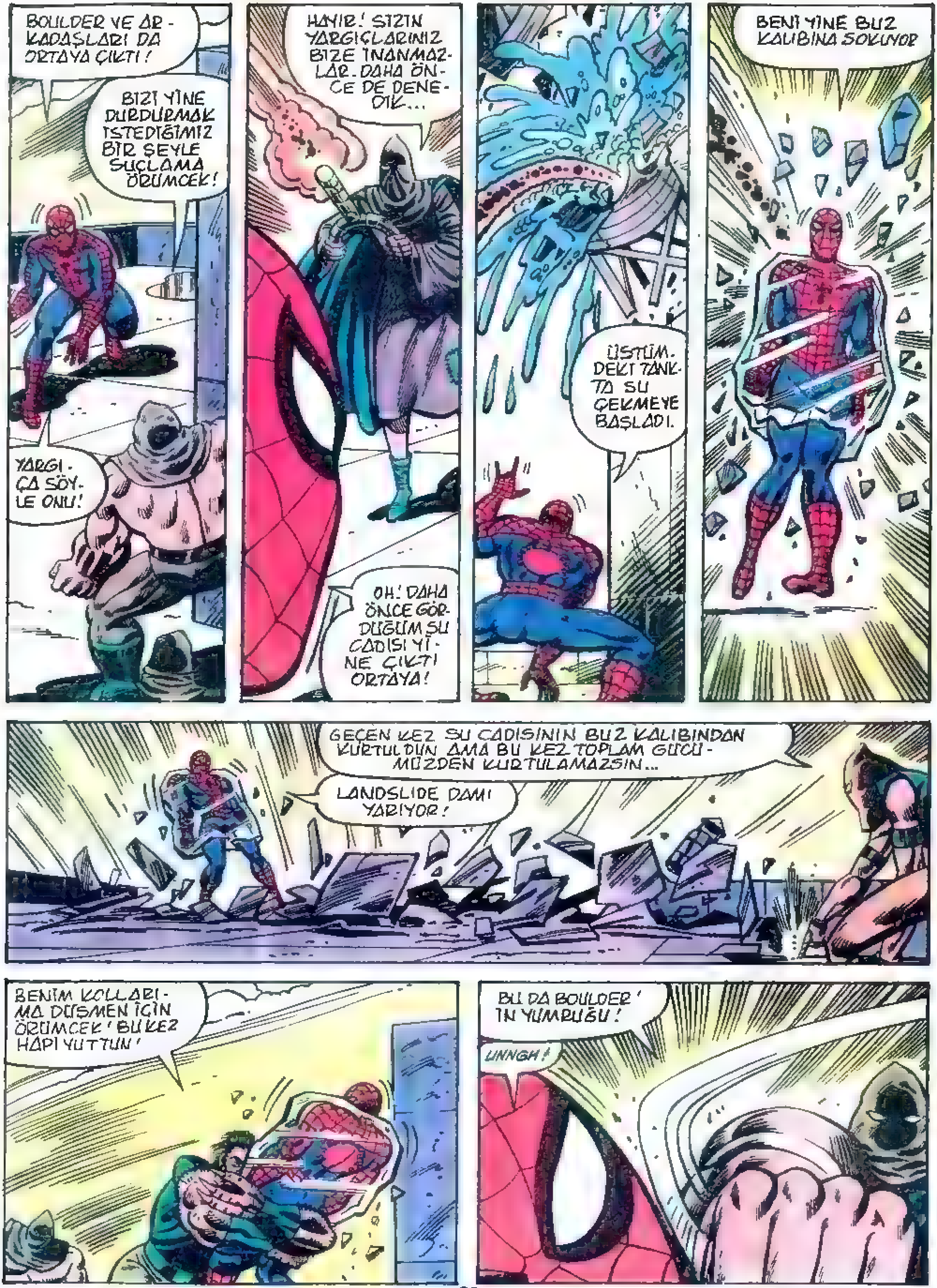

BOULDER VE ARKADAŞLARI DA ORTAYA ÇIKTI!
BIZI YİNE DURDURMAK İSTEDİĞİMİZ BİR ŞEYLE SUÇLAMA ÖRÜMCEK!
YARGIÇA SÖYLE ONU!
HAYIR! SIZIN YARGIÇLARINIZ BIZE İNANMAZLAR. DAHA ÖNCE DE DENEDİK...
OH! DAHA ÖNCE GÖRDÜĞÜM SU CADISI YİNE ÇIKTI ORTAYA!
ÜSTÜMDEKİ TANKTA SU ÇEKMEYE BAŞLADI.
BENİ YİNE BUZ KALIBINA SOKUYOR
GEÇEN KEZ SU CADISININ BUZ KALIBINDAN KURTULDUN AMA BU KEZ TOPLAM GÜCÜMÜZDEN KURTULAMAZSIN...
LANDSLIDE DAMI YARIYOR!
BENIM KOLLARIMA DÜŞMEN İÇİN ÖRÜMCEK! BU KEZ HAPI YUTTUN!
BU DA BOULDER'IN YUMRUĞU!
UNNGH!

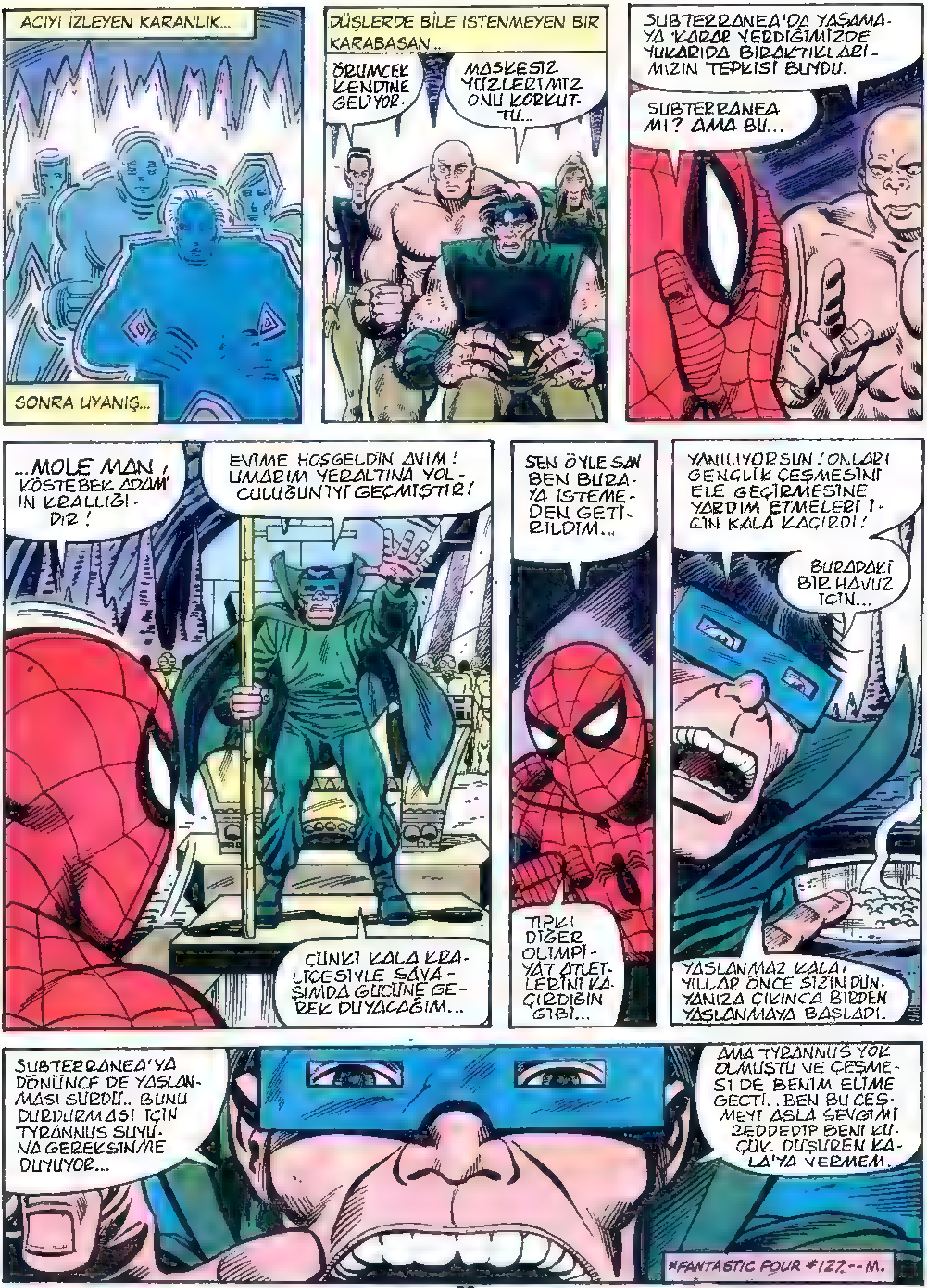
ACIYI İZLEYEN KARANLIK...
SONRA UYANIŞ...
DÜŞLERDE BİLE İSTENMEYEN BİR KARABASAN..
ÖRÜMCEK KENDİNE GELİYOR.
MASKESİZ YÜZLERİMİZ ONU KORKUTTU...
SUBTERRANEA'DA YAŞAMAYA KARAR VERDİĞİMİZDE YUKARIDA BIRAKTIKLARIMIZIN TEPKİSİ BUYDU.
SUBTERRANEA MI? AMA BU...
...MOLE MAN, KÖSTEBEK ADAM'IN KRALLIĞIDIR!
EVİME HOŞGELDİN AVIM! UMARIM YERALTINA YOLCULUĞUN İYİ GEÇMİŞTİR!
ÇÜNKÜ KALA KRALİÇESİYLE SAVAŞIMDA GÜCÜNE GEREK DUYACAĞIM...
SEN ÖYLE SAN BEN BURAYA İSTEMEDEN GETİRİLDİM...
TIPKI DİĞER OLİMPİYAT ATLETLERİNİ KAÇIRDIĞIN GİBİ...
YANILIYORSUN! ONLARI GENÇLİK ÇEŞMESİNİ ELE GEÇİRMESİNE YARDIM ETMELERİ İÇİN KALA KAÇIRDI!
BURADAKİ BİR HAVUZ İÇİN...
YAŞLANMAZ KALA, YILLAR ÖNCE SİZİN DÜNYANIZA ÇIKINCA BİRDEN YAŞLANMAYA BAŞLADI.
SUBTERRANEA'YA DÖNÜNCE DE YAŞLANMASI SÜRDÜ.. BUNU DURDURMASI İÇİN TYRANNUS SUYUNA GEREKSİNME DUYUYOR...
AMA TYRANNUS YOK OLMUŞTU VE ÇEŞMESİ DE BENİM ELİME GEÇTİ.. BEN BU ÇEŞMEYİ ASLA SEVGİMİ REDDEDİP BENİ KÜÇÜK DÜŞÜREN KALA'YA VERMEM.
*FANTASTIC FOUR #127.--M.

KENDİ HALKI TARAFINDAN REDDEDİLEN KALA, LAVA ADAMLARIN KRALİÇESİ OLARAK BANA SAVAŞ AÇTI... BENİM GÜCÜM İSE APTAL
SUBTERRANEA'LILARDAN VE BAZI ÖZEL ADAMLARIMDAN OLUŞUYOR YALNIZCA.
ŞİMDİ KALA, KAÇIRILAN OLİMPİYAT ŞAMPİYONLARINDAN YENİ BİR TAKIM KURDU...ONU DURDURMALIYIM...
*ACQUIRED IN FF ANNUAL #13. --MARK.
NE? BİR HABERCİ GELİYOR...
SAVUNMAMIZ YARILDI! KALA'NIN GÜÇLERİ SALDIRIYOR.
SİLAH BAŞINA! AVIMIZ ÜZERİMİZE SALDIRIYOR!
ÖRÜMCEK ADAM DA BENİM SAFIMDA...
KALA'NIN BEKLEMEDİĞİ BİRİ!
BU BENİM SAVAŞIM DEĞİL!
BEN YALNIZCA KAYIP ATLETLERİ BULUP GÖTÜRMEK İSTİYORUM...
APTAL! ONLAR KALA'NIN ELİNDE. SEN DE BENİM...
HİÇ KİMSE BENİ SENİN EMRİNE SOKAMAZ MOLEY!
YANILIYORSUN ÖRÜMCEK ADAM!
STRAN
UNGGH!
KALA ATLETLERE İSTEDİĞİNİ YAPTIRIYORSA...
...BEN DE SANA YAPTIRACAĞIM... BANA İTAAT ETMEZSEN BU MAKİNEYİ KULLANIP...
...OLİMPİYAT KÖYÜNÜ YOK EDEBİLİRİM ÖRÜMCEK ADAM!
SEN KAZANDIN! EMRİNDEYİM!
BİR ÇIKAR YOL BULANA DEK!

YERALTINDA KRALİÇE KALA VE KÖSTEBEK ADAMIN GÜÇLERİ ARASINDA KIRAN KIRANA BİR SAVAŞ BAŞLAMIŞTI... HER YERDE TOP MERMİLERİ VE YANAN LAVLAR UÇUYORDU.
SUBTERRANEA'NIN SAVUNMASINI YAPAN KÖSTEBEK ADAMIN ORDUSU, KENDİLERİNİ KORUMAK İÇİN ELLERİNDEN GELENİ YAPIYORLARDI...
DAYANIN! ONLARI BURADAN PÜSKÜRTMELİYİZ...
AMA ÇOK KALABALIKLAR BOULDER!
ÜSTELİK BİZİM GERİ ZEKALILAR ORDUMUZ LAVA ADAMLARI YENEMEZLER..
KÖSTEBEK ADAM DÜNYADAN İTİLEN BİZLERİ KABUL ETTİ.

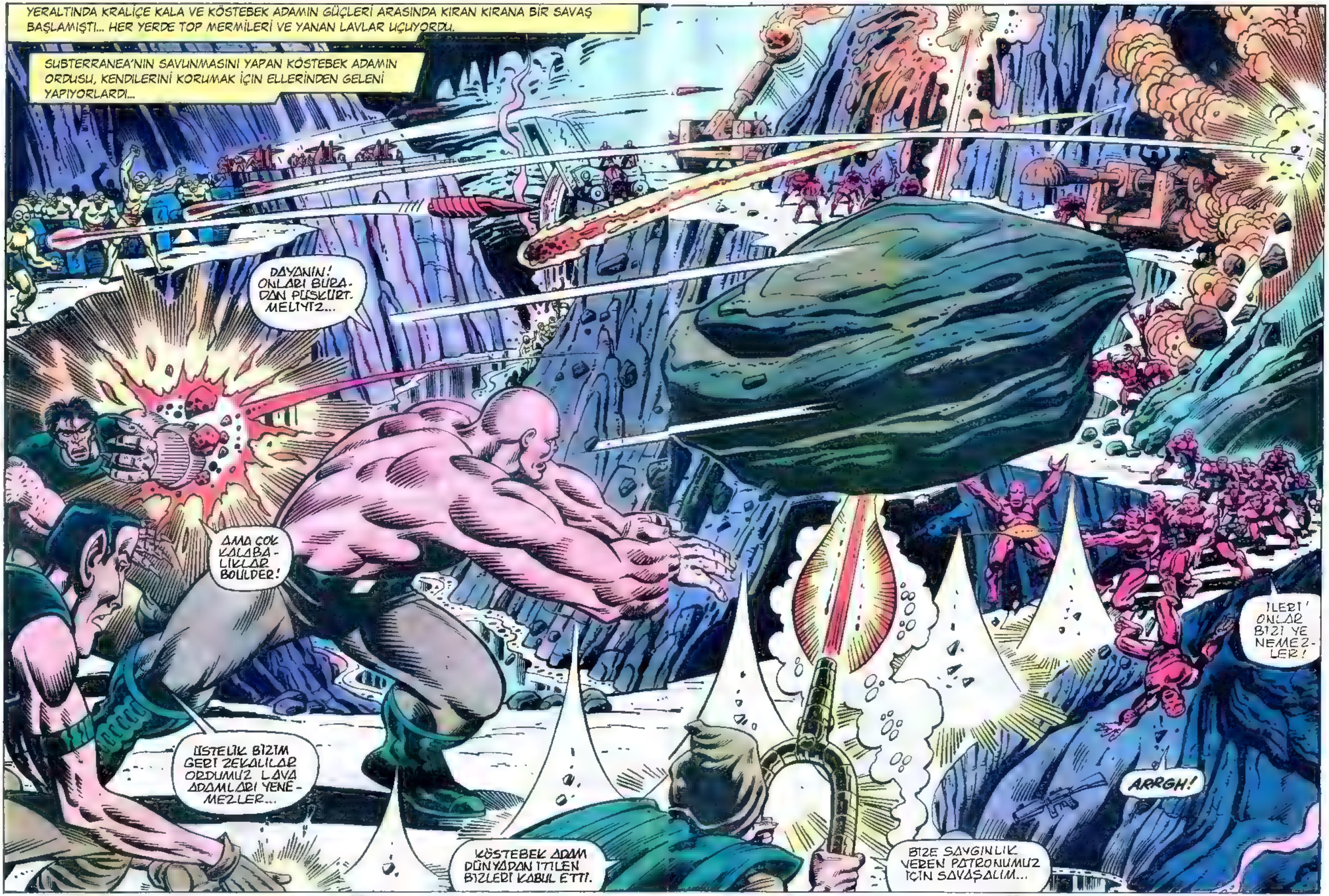
YERALTINDA KRALİÇE KALA VE KÖSTEBEK ADAMIN GÜÇLERİ ARASINDA KIRAN KIRANA BİR SAVAŞ BAŞLAMIŞTI... HER YERDE TOP MERMİLERİ VE YANAN LAVLAR UÇUYORDU.
SUBTERRANEA'NIN SAVUNMASINI YAPAN KÖSTEBEK ADAMIN ORDUSU, KENDİLERİNİ KORUMAK İÇİN ELLERİNDEN GELENİ YAPIYORLARDI...
DAYANIN! ONLARI BURADAN PÜSKÜRTMELİYİZ...
AMA ÇOK KALABALIKLAR BOULDER!
ÜSTELİK BİZİM GERİ ZEKALILAR ORDUMUZ LAVA ADAMLARI YENEMEZLER...
KÖSTEBEK ADAM DÜNYADAN İTİLEN BİZLERİ KABUL ETTİ.
BİZE SAYGINLIK VEREN PATRONUMUZ İÇİN SAVAŞALIM...
İLERİ! ONLAR BİZİ YENEMEZLER!
ARRGH!

ILERI! ONLAR BIZI YENEMEZLER!
ARRGH!
BIZE SAYGINLIK VEREN PATRONUMUZ IÇIN SAVAŞALIM...

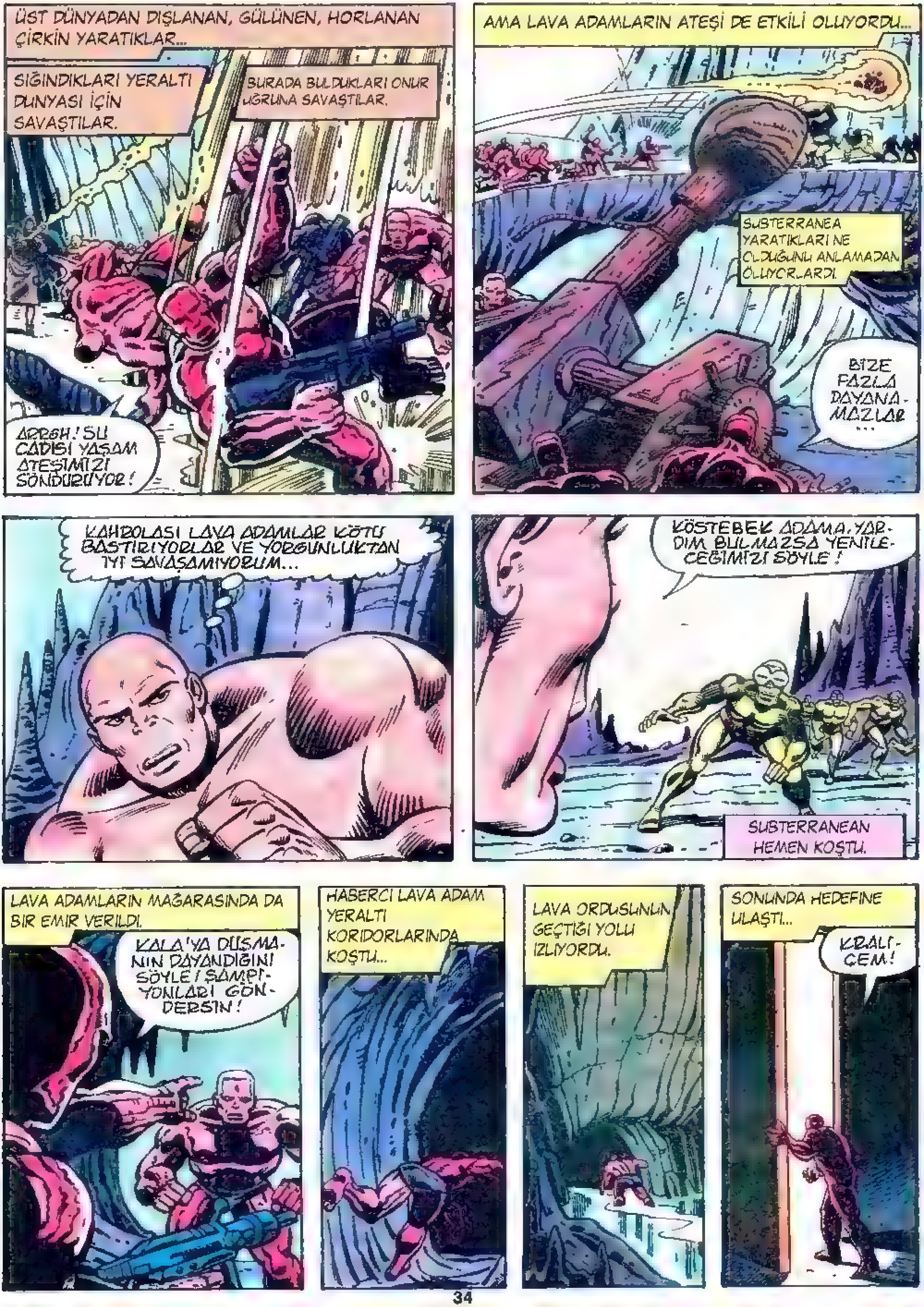

ÜST DÜNYADAN DIŞLANAN, GÜLÜNEN, HORLANAN ÇİRKİN YARATIKLAR...
SIĞINDIKLARI YERALTI DUNYASI İÇİN SAVAŞTILAR.
BURADA BULDUKLARI ONUR UĞRUNA SAVAŞTILAR.
ARRGH! SU CADISI YAŞAM ATEŞIMIZI SÖNDÜRÜYOR!
AMA LAVA ADAMLARIN ATEŞİ DE ETKİLİ OLUYORDU...
SUBTERRANEA YARATIKLARI NE OLDUĞUNU ANLAMADAN ÖLÜYORLARDI.
BİZE FAZLA DAYANAMAZLAR...
KAHROLASI LAVA ADAMLAR KÖTÜ BASTIRIYORLAR VE YORGUNLUKTAN İYİ SAVAŞAMIYORUM...
KÖSTEBEK ADAMA, YARDIM BULMAZSA YENİLECEĞİMİZİ SÖYLE!
SUBTERRANEAN HEMEN KOŞTU.
LAVA ADAMLARIN MAĞARASINDA DA BİR EMİR VERİLDİ.
KALA'YA DÜŞMANIN DAYANDIĞINI SÖYLE! ŞAMPİYONLARI GÖNDERSİN!
HABERCİ LAVA ADAM YERALTI KORİDORLARINDA KOŞTU...
LAVA ORDUSUNUN GEÇTİĞİ YOLU İZLİYORDU.
SONUNDA HEDEFİNE ULAŞTI...
KRALİÇEM!

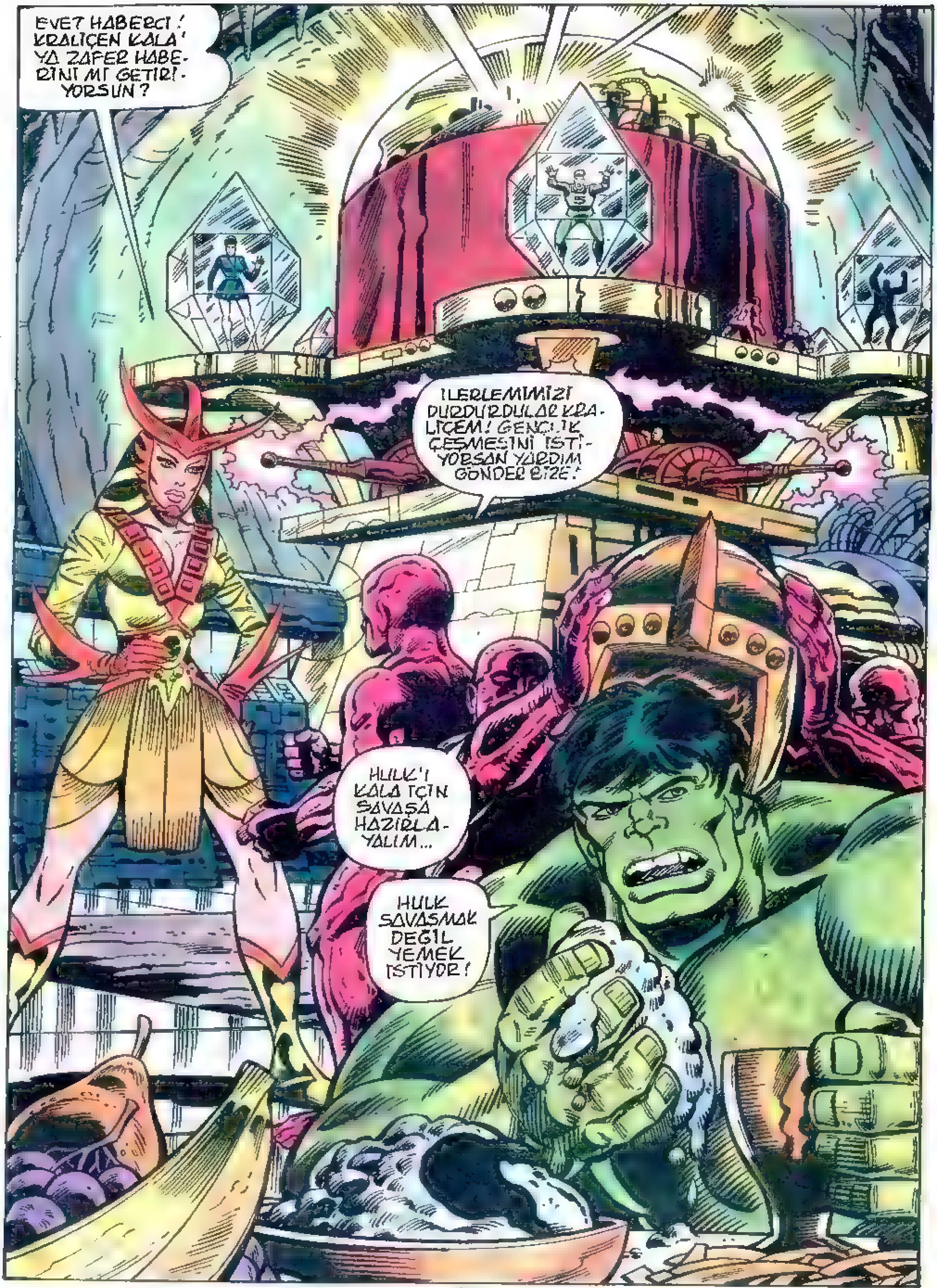
EVET HABERCİ! KRALİÇEN KALA'YA ZAFER HABERİNİ Mİ GETİRİYORSUN?
İLERLEMİMİZİ DURDURDULAR KRALİÇEM! GENÇLİK ÇEŞMESİNİ İSTİYORSAN YARDIM GÖNDER BİZE!
HULK'I KALA İÇİN SAVAŞA HAZIRLAYALIM...
HULK SAVAŞMAK DEĞİL YEMEK İSTİYOR!

HULK DAHA EMRİMDE DEĞİL AMA YEMEĞİNDEKİ İLAÇ ONU TUTSAĞIM YAPACAK!
KRALINI YEMEĞİNDE RAHATSIZ ETMEDEN BİRLİĞİNE DÖN! HULK HAZIR OLUNCA GELECEK!
AMA KRALİÇEM!
GİT!
SENİ NASIL DÜŞÜNDÜĞÜMÜ GÖRÜYORSUN. SEN DE KALA İÇİN SAVAŞ!
HULK DAHA YEMEK İSTİYOR.
SUSAMIŞ OLMALISIN!
HAYVAN YÜZKIŞIYE YETECEK KADAR BEYİN KONTROL HAPI YEDİ VE İÇTİ AMA...
ONUN SAVAŞ ZIRHINI GİYDİRELİM...
İÇ KRALIM! İÇ!
SLURP
PTWAH
ATEŞ ADAMLAR NİÇİN HULK'IN ARKASINDAN KONUŞUYOR?
HULK ATEŞ ADAMLARLA YEMEK YİYEMEZ. HULK ŞİMDİ DİNLENECEK SONRA BELKİ SAVAŞIR...
BELKİ!
YEŞİL CANAVAR ÇOK DİKBAŞLI AMA İLAÇLAR ETKİSİNİ GÖSTERİNCE BANA İTAAT EDECEKTİR...
ATLETLERİ NE YAPACAĞIZ KRALİÇEM?
AH! EVET ŞAMPİYON TUTSAKLARIM.

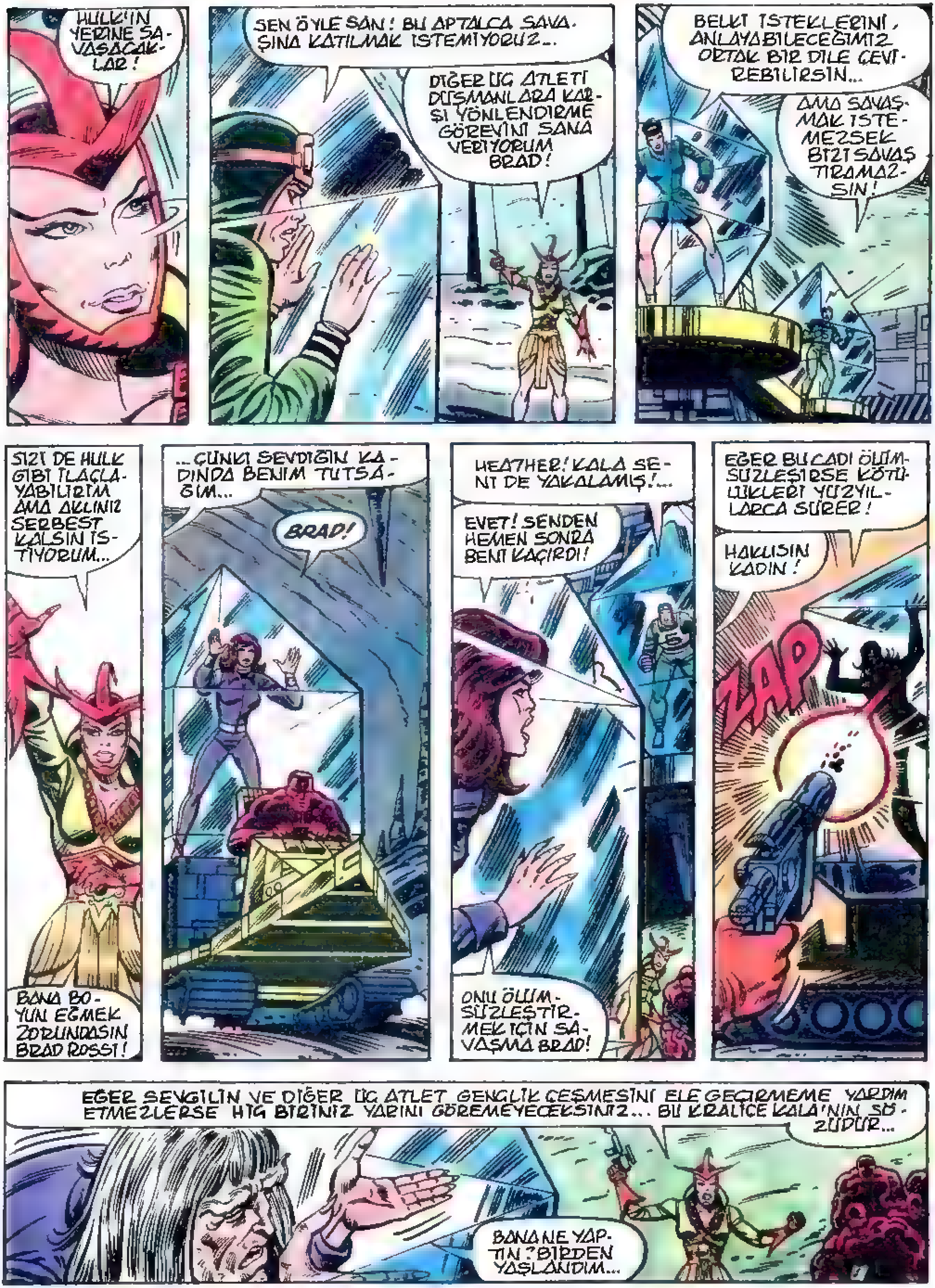
HULK'IN YERİNE SAVAŞACAKLAR!
SEN ÖYLE SAN! BU APTALCA SAVAŞINA KATILMAK İSTEMİYORUZ...
DİĞER ÜÇ ATLETİ DÜŞMANLARA KARŞI YÖNLENDİRME GÖREVİNİ SANA VERİYORUM BRAD!
BELKİ İSTEKLERİNİ, ANLAYABİLECEĞİMİZ ORTAK BİR DİLE ÇEVİREBİLİRSİN...
AMA SAVAŞMAK İSTEMEZSEK BİZİ SAVAŞTIRAMAZSIN!
SİZİ DE HULK GİBİ İLAÇLAYABİLİRİM AMA AKLINIZ SERBEST KALSIN İSTİYORUM...
BANA BOYUN EĞMEK ZORUNDASIN BRAD ROSSI!
...ÇÜNKÜ SEVDİĞİN KADINDA BENİM TUTSAĞIM...
BRAD!
HEATHER! KALA SENİ DE YAKALAMIŞ!...
EVET! SENDEN HEMEN SONRA BENİ KAÇIRDI!
ONU ÖLÜMSÜZLEŞTİRMEK İÇİN SAVAŞMA BRAD!
EĞER BU CADI ÖLÜMSÜZLEŞİRSE KÖTÜLÜKLERİ YÜZYILLARCA SÜRER!
HAKLISIN KADIN!
ZAP
EĞER SEVGİLİN VE DİĞER ÜÇ ATLET GENÇLİK ÇEŞMESİNİ ELE GEÇİRMEME YARDIM ETMEZLERSE HİÇ BİRİNİZ YARINI GÖREMEYECEKSİNİZ... BU KRALİÇE KALA'NIN SÖZÜDÜR...
BANA NE YAPTIN? BİRDEN YAŞLANDIM...

HEATHER'I DÜZELT KALA! SANA HİZMET EDECEĞİME YEMİN EDİYORUM...
BİZİM ADIMIZA DA KONUŞABİLİRSİN BRAD!
SAĞOL CLAUDE!
BANA İTAAT ETMEYE KARAR VERDİYSENİZ...
SİZİ ELMAS HÜCRELERDEN ÇIKARIYORUM...
HEATHER!
SENİ BU İŞE KARIŞTIRDIĞIMA ÜZGÜNÜM SEVGİLİM...
BENİM YAŞLANDIRMA IŞINIMIN PANZEHİRİ YALNIZCA GENÇLİK ÇEŞMESİDİR BRAD!
ŞİMDİ ONU İKİMİZ DE İSTİYORUZ. GELİN VE SİLAHLARINIZI ALIN!
ROKET KAYAKLAR VE DÜŞMANI YOK EDECEK GÜÇLÜ BATONLAR BRAD'IN.
İYİ...
MARIA KARSON İÇİN SÜPER PATENLER!
"DOSVEDANYA"!
CLAUDE LEBRON İÇİN BOMBA VE FÜZELİ BİR KIZAK!
"MERCI, MADAME!"
BOBY LYLE İÇİN...
BIRAK BİLEYİM... SÜPER BİR GÜÇ SOPASI DEĞİL Mİ BU?
SUBTERRANEAN BİLİMİNİN EN GELİŞMİŞ SİLAHLARI!
SİZİN İÇİN UYARLANDILAR. SONSUZ YAŞAMI YAKALAMAMA YARDIMINIZ İÇİN...

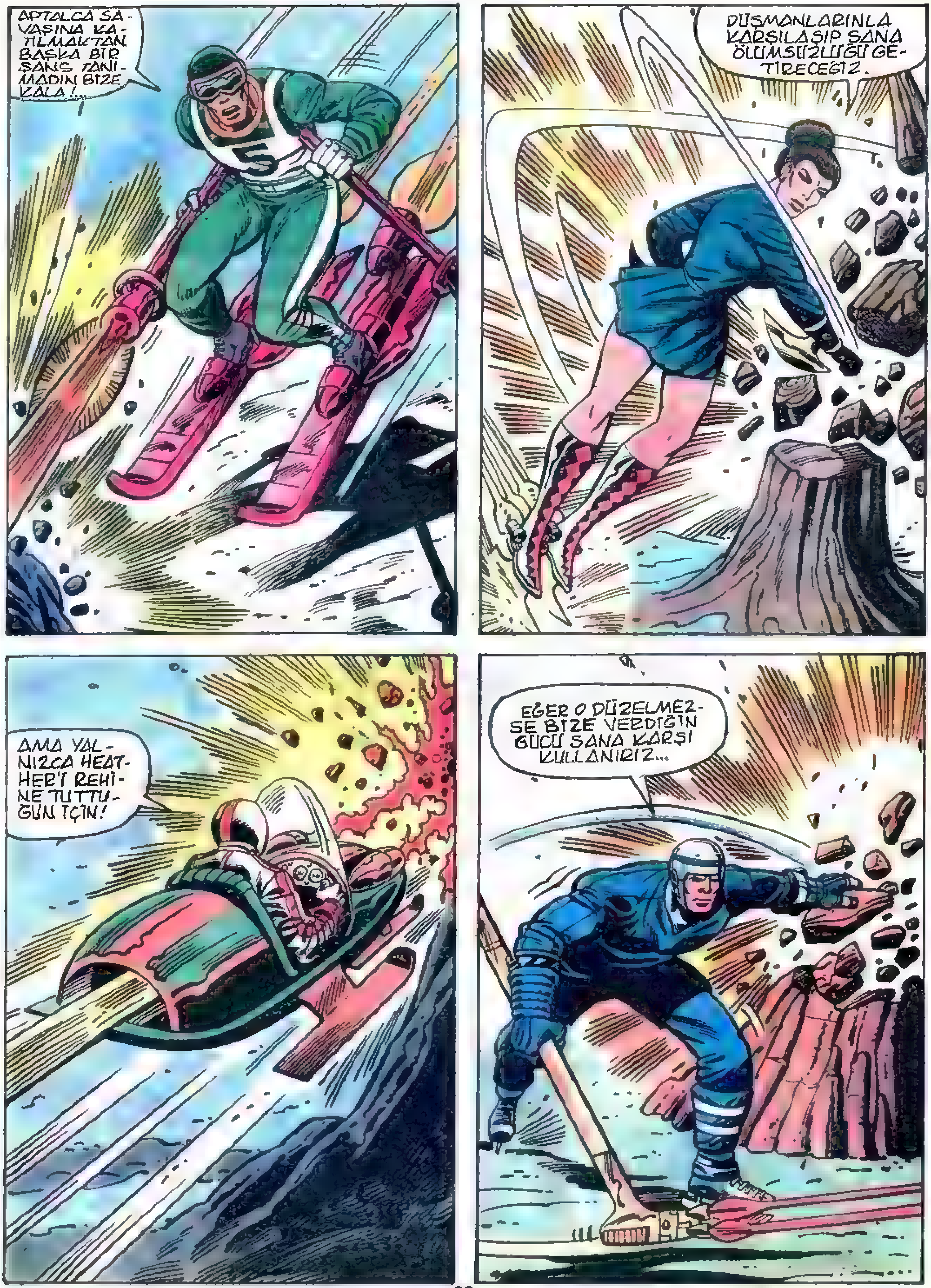
APTALCA SAVAŞINA KATILMAKTAN BAŞKA BİR ŞANS TANIMADIN BİZE KALA!...
DÜŞMANLARINLA KARŞILAŞIP SANA ÖLÜMSÜZLÜĞÜ GETİRECEĞİZ.
AMA YALNIZCA HEATHER'I REHİNE TUTTUĞUN İÇİN!
EĞER O DÜZELMEZSE BİZE VERDİĞİN GÜCÜ SANA KARŞI KULLANIRIZ...

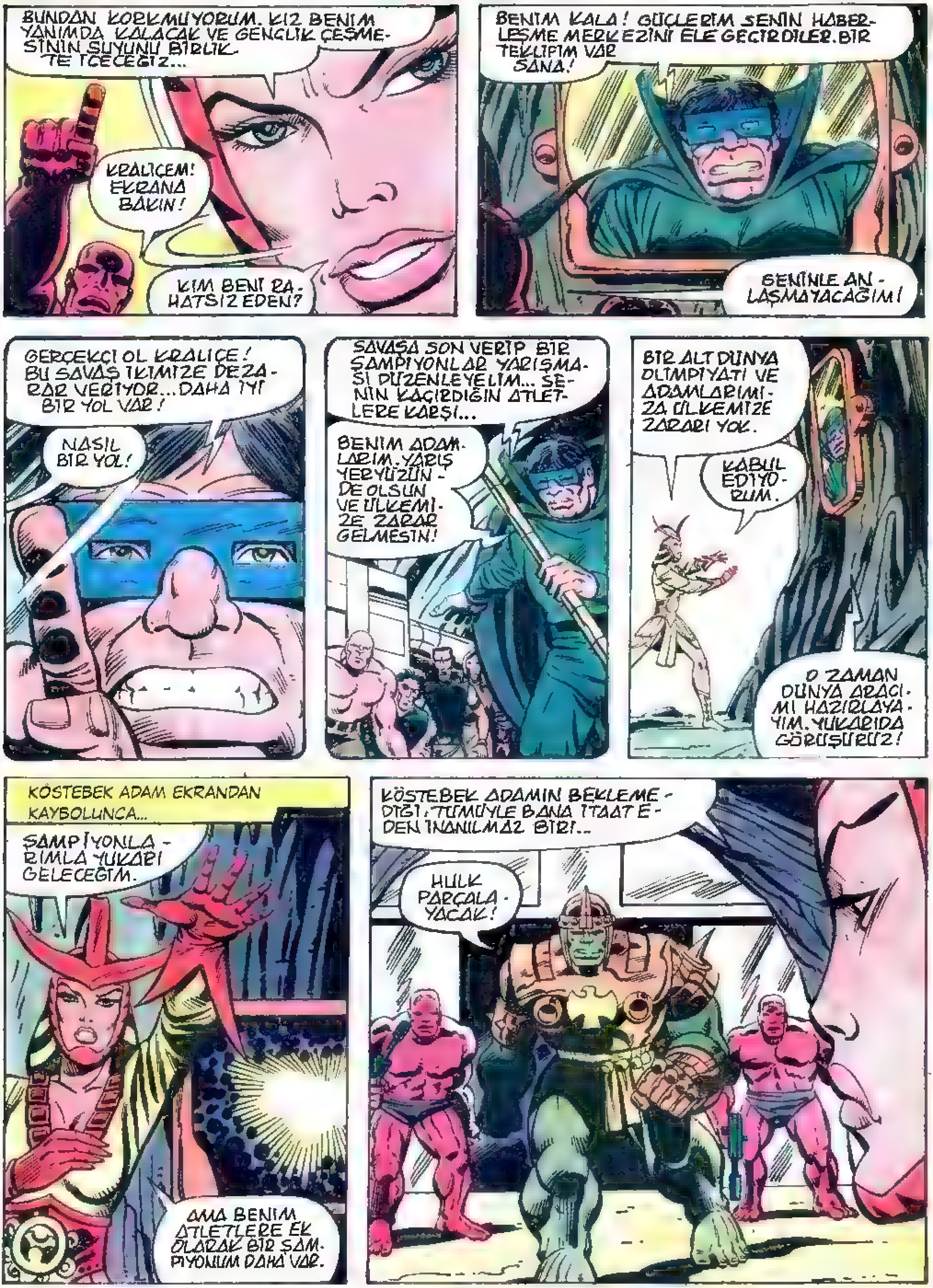
BUNDAN KORKMUYORUM. KIZ BENIM YANIMDA KALACAK VE GENÇLIK ÇEŞME-SININ SUYUNU BIRLIK-TE IÇECEĞIZ...
KRALIÇEM! EKRANA BAKIN!
KIM BENI RA-HATSIZ EDEN?
BENIM KALA! GÜÇLERIM SENIN HABER-LEŞME MERKEZINI ELE GEÇIRDILER. BIR TEKLIFIM VAR SANA!
SENINLE AN-LAŞMAYACAĞIM!
GERÇEKÇI OL KRALIÇE! BU SAVAŞ IKIMIZE DE ZA-RAR VERIYOR... DAHA IYI BIR YOL VAR!
NASIL BIR YOL!
SAVAŞA SON VERIP BIR ŞAMPIYONLAR YARIŞMA-SI DÜZENLEYELIM... SE-NIN KAÇIRDIĞIN ATLET-LERE KARŞI...
BENIM ADAM-LARIM. YARIŞ YERYÜZÜN-DE OLSUN VE ÜLKEMI-ZE ZARAR GELMESIN!
BIR ALT DÜNYA OLIMPIYATI VE ADAMLARIMI-ZA ÜLKEMIZE ZARARI YOK.
KABUL EDIYO-RUM.
O ZAMAN DÜNYA ARACI-MI HAZIRLAYA-YIM. YUKARIDA GÖRÜŞÜRÜZ!
KÖSTEBEK ADAM EKRANDAN KAYBOLUNCA...
ŞAMPIYONLA-RIMLA YUKARI GELECEĞIM.
AMA BENIM ATLETLERE EK OLARAK BIR ŞAM-PIYONUM DAHA VAR.
KÖSTEBEK ADAMIN BEKLEME-DIĞI, TÜMÜYLE BANA ITAAT E-DEN INANILMAZ BIRI...
HULK PARÇALA-YACAK!

BEN DE SENDEN BUNU İSTİYORUM YEŞİL SAVAŞÇIM! SEN BENİM ATLETLERİMİN ÖNCÜSÜ OLACAKSIN...
KÖSTEBEK ADAMIN EKİBİ BENİMKİYLE ASLA BOY ÖLÇÜŞEMEZ...
HULK YANINDA OLURSA BRAD, GENÇLİK ÇEŞMESİNİ DAHA KOLAY KAZANIR.
BENİM GENÇLİĞİMİ GERİ GETİRİRKEN YAŞAYAN EN KÖTÜ KADINA DA ÖLÜMSÜZLÜĞÜ GETİRECEK...
O SIRADA SPOR EDİTÖRÜ MARTY MILLER KAYBOLAN FOTOĞRAFÇISINI ARIYORDU...
BUNCA ÖNEMLİ OLAY OLUŞURKEN PETER PARKER NE CEHENNEME KAYBOLDU?
BEN BU MAKİNEYİ ÇALIŞTIRAMIYORUM.
OLİMPİYAT KÖYÜNDEKİ HERKES BRAD ROSSI'NİN ESRARENGİZ VE AÇIKLANAMAZ KAÇIRILIŞINA ŞAŞIRMIŞ DURUMDA...
LAKE PLACID'E DOLUŞAN POLİS VE DEDEKTİFLER, ATLETLERİN NEREYE KAYBOLDUĞUNU ARAŞTIRIYORLAR.
OLİMPİYAT KÖYÜ BİRDEN SANKİ BİR DEPREMLE SARSILDI VE OLAĞANDIŞI BİR UĞULTU DUYULDU...
DEPREM OLUYOR!
AMA BU BÖLGEDE HİÇ DEPREM OLMAMIŞTI!
RRRRRR

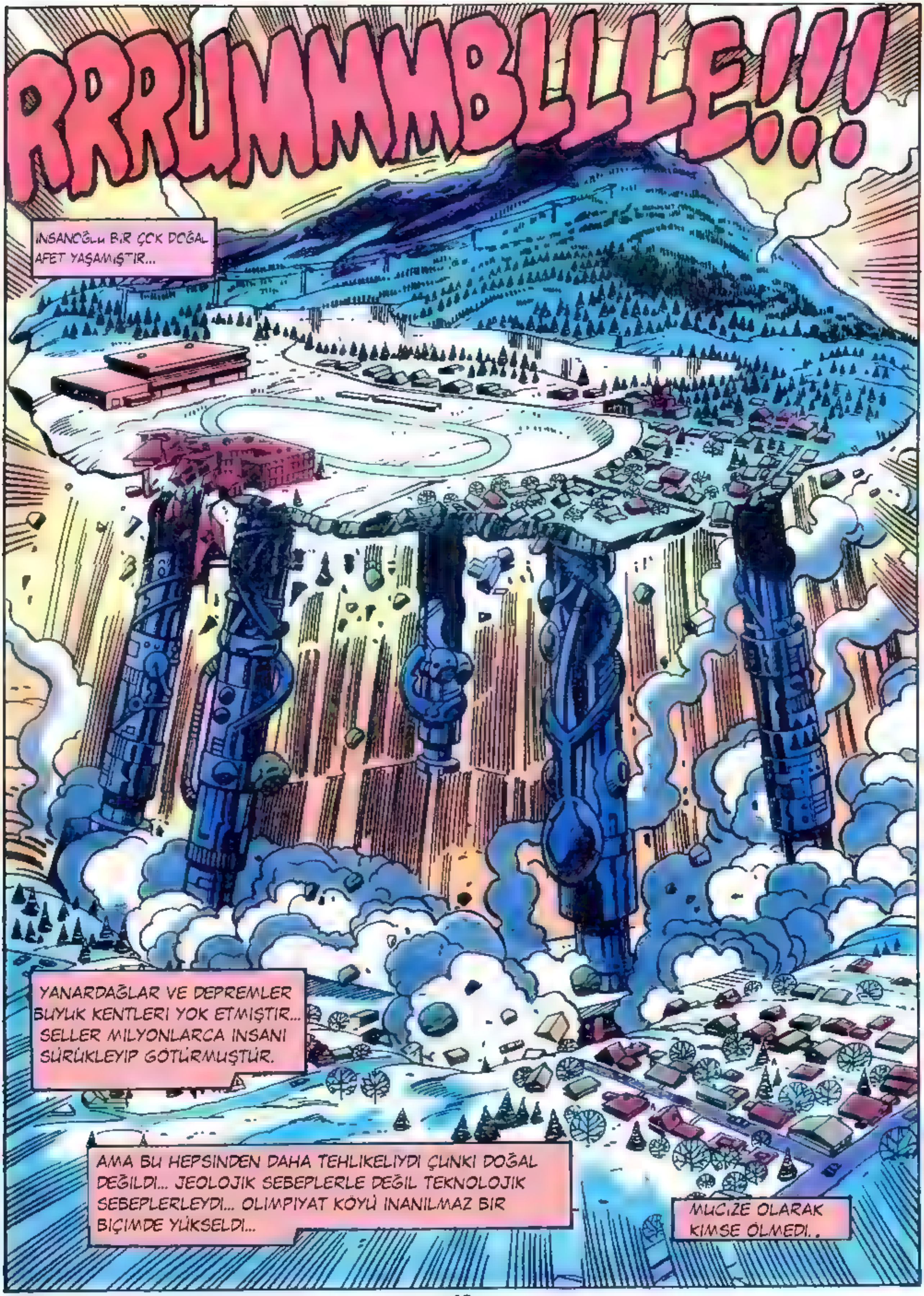
RRRUMMMBLLLE!!!
İNSANOĞLU BİR ÇOK DOĞAL AFET YAŞAMIŞTIR...
YANARDAĞLAR VE DEPREMLER BÜYÜK KENTLERİ YOK ETMİŞTİR... SELLER MİLYONLARCA İNSANI SÜRÜKLEYİP GÖTÜRMÜŞTÜR.
AMA BU HEPSİNDEN DAHA TEHLİKELİYDİ ÇÜNKÜ DOĞAL DEĞİLDİ... JEOLOJİK SEBEPLERLE DEĞİL TEKNOLOJİK SEBEPLERLEYDİ... OLİMPİYAT KÖYÜ İNANILMAZ BİR BİÇİMDE YÜKSELDİ...
MUCİZE OLARAK KİMSE ÖLMEDİ.

KÜÇÜK LAKE PLACID KASABASINDAKİLER NEYE UĞRADIKLARINI ŞAŞIRMIŞLARDI...
KIŞ OLİMPİYATLARININ EV SAHİPLİĞİ ONLARDAN ÇALINMIŞTI.
YER SARSINTISI VE GÖKYÜZÜNE DOĞRU YÜKSELME DURMUŞTU...
HER ŞEY SAKINDI...
TOPLANANLAR, BIR IŞIĞIN AYDINLATTIĞI İKİ KONUKTAN AÇIKLAMA BEKLİYORLARDI...
BAKIN! IŞIĞIN İÇİNDE İKİ KİŞİ BELİRDİ!
ŞİMDİ NE OLDUĞUNU ANLARIZ!
SENCE NE OLABİLİR?
BELKİ KAYIP ATLETLERLE İLGİLİDİR...
İNSANLAR, BİZİM SUBTERRANEAN BİLİMİMİZ KARŞISINDA ŞAŞIRDILAR..
AMA ONLARI KÜÇÜMSEMEYELİM. BU YÜZDEN OLİMPİK KÖYÜN ÇEVRESİNE BİR BİRLİK YERLEŞTİRDİM...
ŞAMPİYONLAR YARIŞMASINA KORKMADAN BAŞLAYABİLİRİZ...
JÜRİ KOLTUĞUNDAKİ YERİNİZDEN KALKIN! BİR BAYAN OTURACAK!
DEDİĞİNİ YAP!
BAŞKA SEÇENEK YOK!

TAHT SİZİ BEKLİYOR KRALİÇE KALA! BURADAN YARIŞMALARI DAHA İYİ İZLERSİNİZ...
NAZİK BİR DİLİN VAR KÖSTEBEK ADAM. KENDİNE HİÇ BENZEMİYOR!
SALDIRGANLAR KRALİYET AİLESİ GİBİ DAVRANIYORLAR!
EVLENME TEKLİFİMİ REDDETTİĞİNDEN BERİ HEP YANINDA OTURMAYI DÜŞLEDİM...
BEN DE TYRANNUS YOKOLDUĞUNDAN BERİ GENÇLİK ÇEŞMESİNİ SENDEN ALMAYI DÜŞLÜYORDUM...
EVET! GENÇLİK ÇEŞMESİ... GÜZELLİĞİNLE SONSUZA DEK BENİMLE ALAY ETMENİ SAĞLAYACAK BİRŞEY!
KARIM OLMAYI KABUL EDERSEN GENÇLİK ÇEŞMESİ SENİN OLUR.
SENİNLE EVLENMEKTENSE YAŞLANIP ÖLMEYİ YEĞLERİM...
BU DÜNYA YÜZEYİNDE KASKIN KIRILIRSA ZATEN KARŞILAŞACAĞIN SONUÇ BU...
DAHA FAZLA BEKLEMEK İSTEMİYORUM. YARIŞMA HEMEN BAŞLASIN!
ŞAMPİYON ATLETLERİM VE HULK SENİN YARIŞMACILARINI YENDİKLERİ ANDA KARŞILAŞMALAR SONA ERER KÖSTEBEK ADAM!
BENİ KANDIRDIN CADI! TAKIMLAR EŞİT OLMALIYDI.

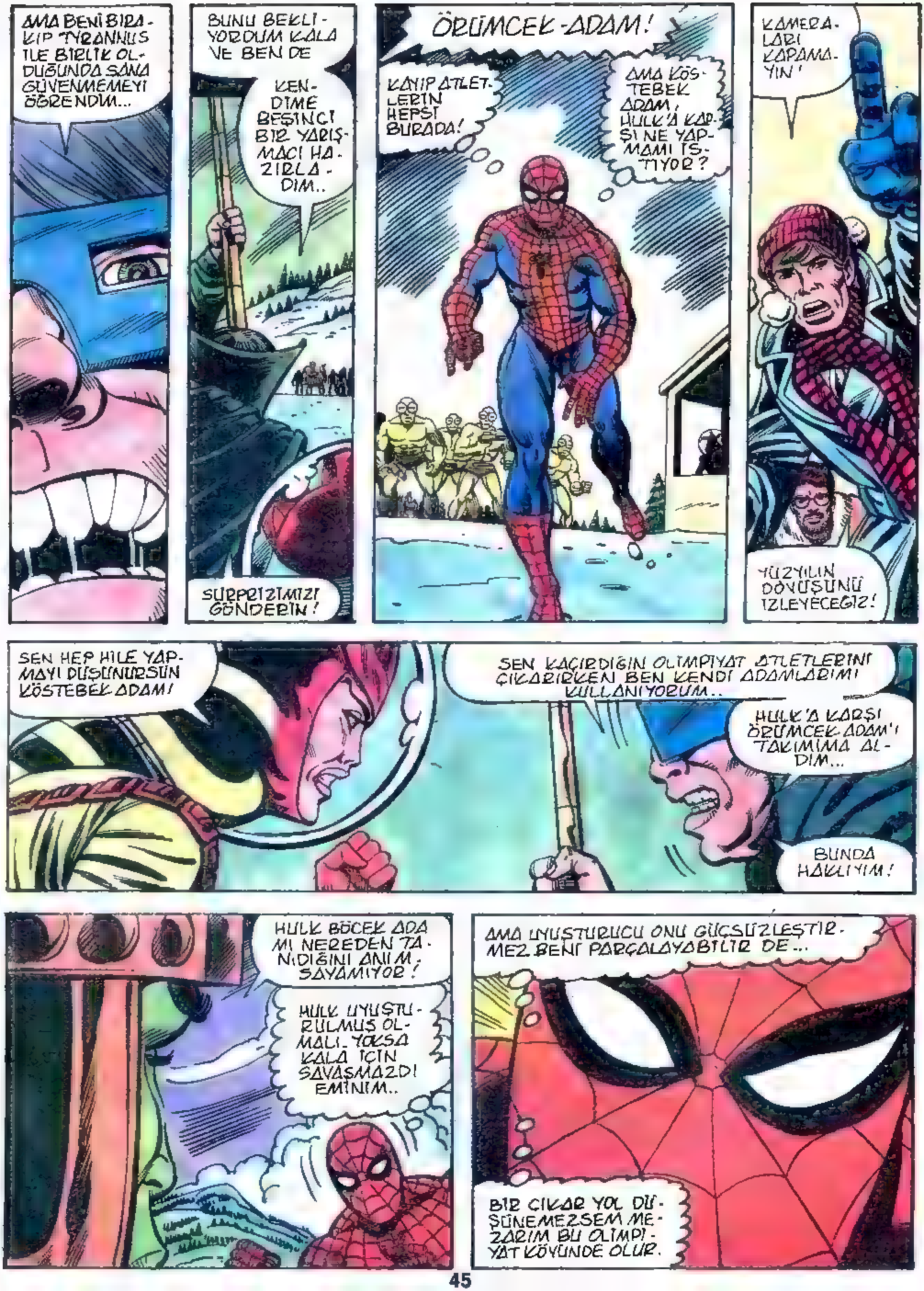
AMA BENİ BIRAKIP TYRANNUS İLE BİRLİK OLDUĞUNDA SANA GÜVENMEMEYİ ÖĞRENDİM...
BUNU BEKLİYORDUM KALA VE BEN DE
KENDİME BEŞİNCİ BİR YARIŞMACI HAZIRLADIM..
SÜRPRİZİMİZİ GÖNDERİN!
ÖRÜMCEK-ADAM!
KAYIP ATLETLERİN HEPSİ BURADA!
AMA KÖSTEBEK ADAM, HULK'A KARŞI NE YAPMAMI İSTİYOR?
KAMERALARI KAPAMAYIN!
YÜZYILIN DÖVÜŞÜNÜ İZLEYECEĞİZ!
SEN HEP HİLE YAPMAYI DÜŞÜNÜRSÜN KÖSTEBEK ADAM!
SEN KAÇIRDIĞIN OLİMPİYAT ATLETLERİNİ ÇIKARIRKEN BEN KENDİ ADAMLARIMI KULLANIYORUM..
HULK'A KARŞI ÖRÜMCEK-ADAM'I TAKIMIMA ALDIM...
BUNDA HAKLIYIM!
HULK BÖCEK ADAMI NEREDEN TANIDIĞINI ANIMSAYAMIYOR!
HULK UYUŞTURULMUŞ OLMALI. YOKSA KALA İÇİN SAVAŞMAZDI! EMİNİM..
AMA UYUŞTURUCU ONU GÜÇSÜZLEŞTİRMEZ. BENİ PARÇALAYABİLİR DE...
BİR ÇIKAR YOL DÜŞÜNEMEZSEM MEZARIM BU OLİMPİYAT KÖYÜNDE OLUR.

DÖRDÜNCÜ BÖLÜM:
ŞAMPİYONLAR
OLİMPİYAT KÖYÜNDE SPORTMENLİK ANLAYIŞI YERİNİ AZGIN BİR SAVAŞA BIRAKMIŞTI.
O CILIZ GÖVDENLE BENİ DURDURAMAZSIN!
YAZGINLA YARIŞ KAYAKÇI!
KÖSTEBEK ADAM'IN VE KALA'NIN ADAMLARI BAŞKALARININ YARIŞMAYA KARIŞMASINI ENGELLİYORLAR...
DANSETME DE HULK SENİ PARÇALASIN!
SAĞ KALMAK İSTİYORSAM DİKKATİMİ HULK'A TOPLAYAYIM..
KAZANMAM İÇİN BU TAŞI ATMAM YETER!
BENİM GÖREVİM DE SENİ ENGELLEMEKTİR!
GERİ DÖN VE KAÇ! DIGGER BURADAYKEN BİR ŞEY BAŞARMAN OLANAKSIZ!...

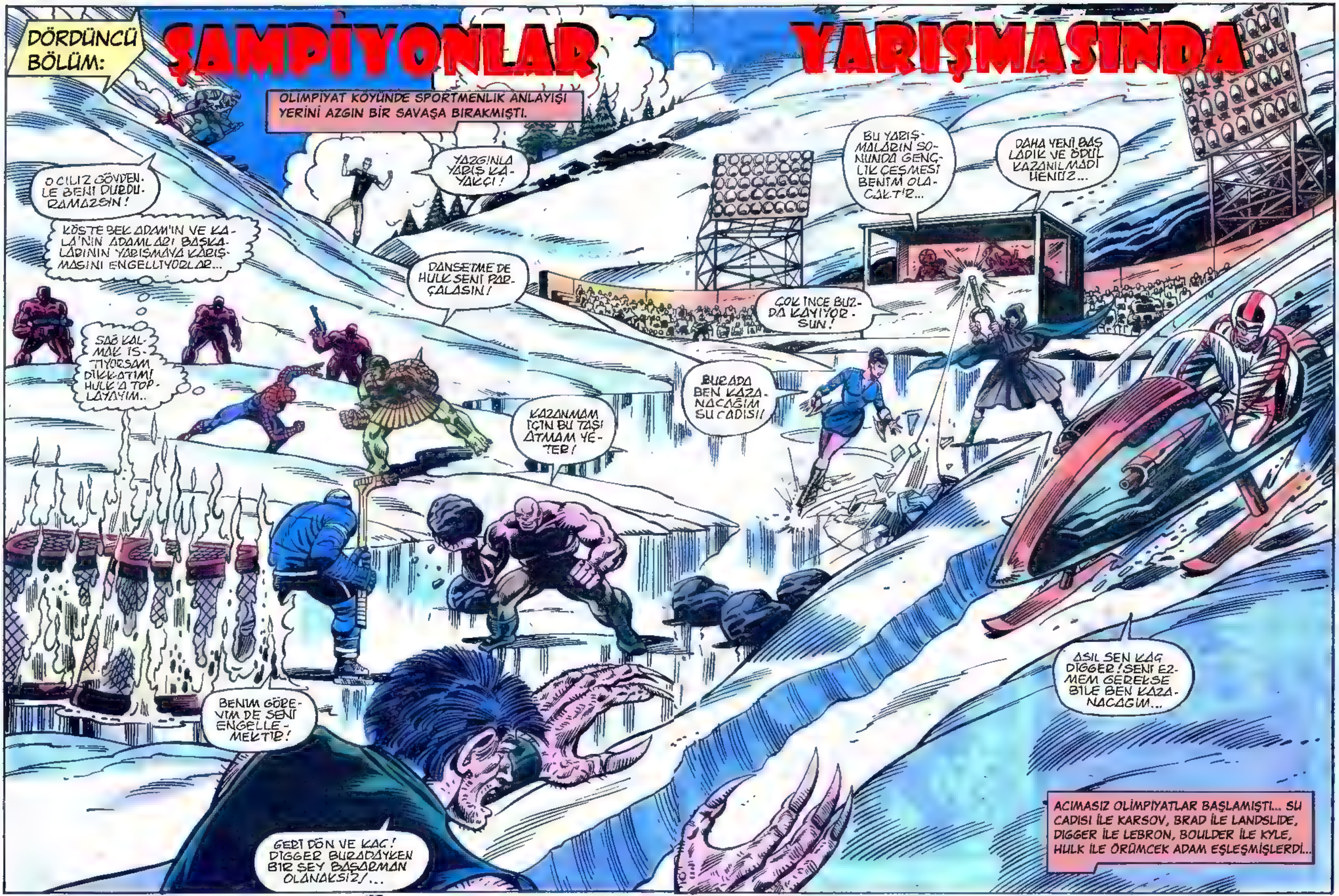
DÖRDÜNCÜ BÖLÜM:
ŞAMPİYONLAR YARIŞMASINDA
OLİMPİYAT KÖYÜNDE SPORTMENLİK ANLAYIŞI YERİNİ AZGIN BİR SAVAŞA BIRAKMIŞTI.
O CILIZ GÖVDENLE BENİ DURDURAMAZSIN!
YAZGINLA YARIŞ KAYAKÇI!
KÖSTEBEK ADAM'IN VE KALA'NIN ADAMLARI BAŞKALARININ YARIŞMAYA KARIŞMASINI ENGELLİYORLAR...
DANSETME DE HULK SENİ PARÇALASIN!
SAĞ KALMAK İSTİYORSAM DİKKATİMİ HULK'A TOPLAYAYIM..
BU YARIŞMALARIN SONUNDA GENÇLİK ÇEŞMESİ BENİM OLACAKTIR...
DAHA YENİ BAŞLADIK VE ÖDÜL KAZANILMADI HENÜZ...
ÇOK İNCE BUZDA KAYIYORSUN!
BURADA BEN KAZANACAĞIM SU CADISI!
KAZANMAM İÇİN BU TAŞI ATMAM YETER!
BENİM GÖREVİM DE SENİ ENGELLEMEKTİR!
ASIL SEN KAÇ DIGGER! SENİ EZMEM GEREKSE BİLE BEN KAZANACAĞIM...
GERİ DÖN VE KAÇ! DIGGER BURADAYKEN BİR ŞEY BAŞARMAN OLANAKSIZ!...
ACIMASIZ OLİMPİYATLAR BAŞLAMIŞTI... SU CADISI İLE KARSOV, BRAD İLE LANDSLIDE, DIGGER İLE LEBRON, BOULDER İLE KYLE, HULK İLE ÖRÜMCEK ADAM EŞLEŞMİŞLERDİ...

YARIŞMASINDA
BU YARIŞMALARIN SONUNDA GENÇLİK ÇEŞMESİ BENİM OLACAKTIR...
DAHA YENİ BAŞLADIK VE ÖDÜL KAZANILMADI HENÜZ...
ÇOK İNCE BUZDA KAYIYORSUN!
BURADA BEN KAZANACAĞIM SU CADISI!
ASIL SEN KAÇ DIGGER! SENİ EZMEM GEREKSE BİLE BEN KAZANACAĞIM...
ACIMASIZ OLİMPİYATLAR BAŞLAMIŞTI... SU CADISI İLE KARSOV, BRAD İLE LANDSLIDE, DIGGER İLE LEBRON, BOULDER İLE KYLE, HULK İLE ÖRÜMCEK ADAM EŞLEŞMİŞLERDİ...

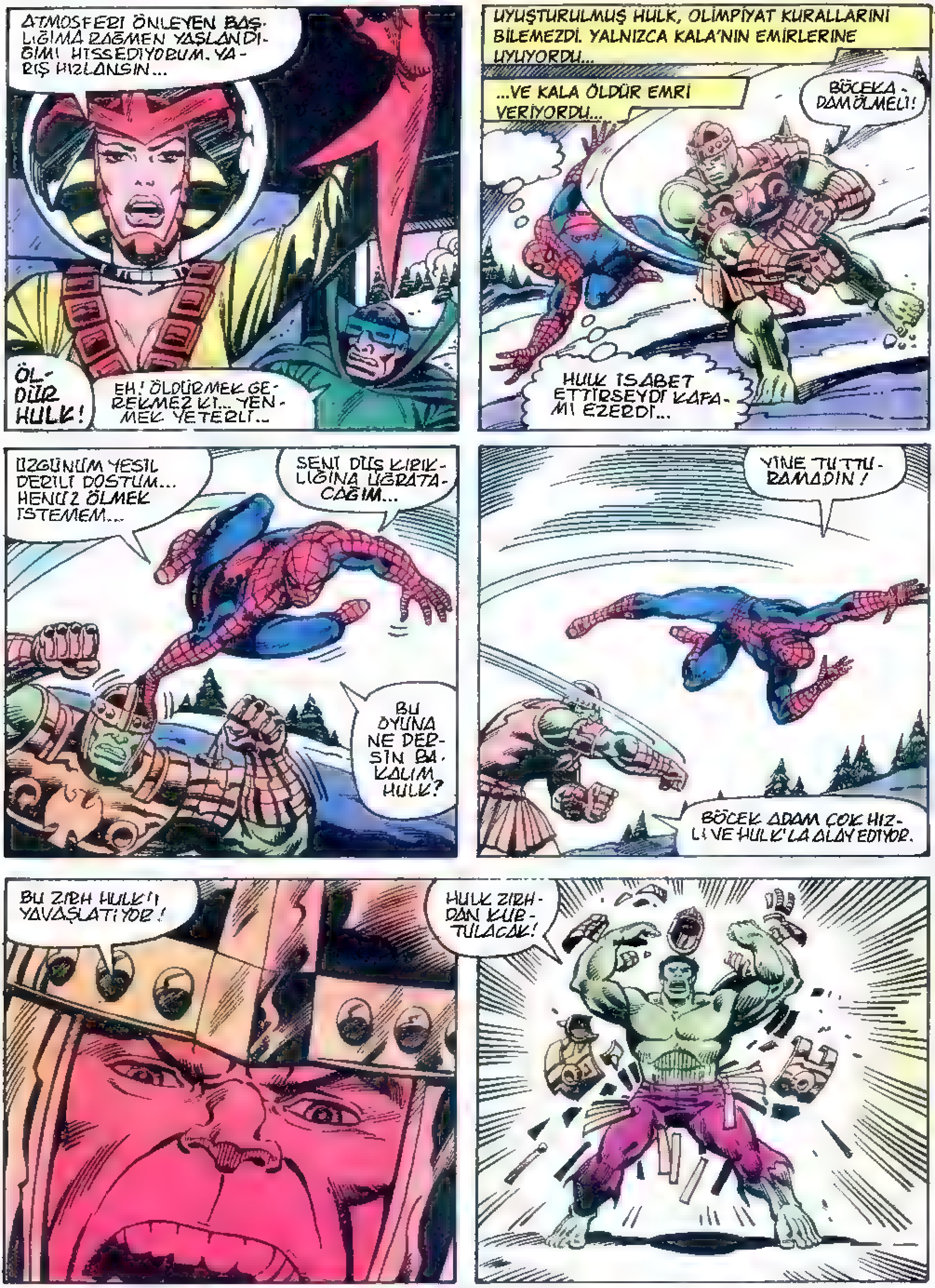

ATMOSFERİ ÖNLEYEN BAŞLIĞIMA RAĞMEN YAŞLANDIĞIMI HİSSEDİYORUM. YARIŞ HIZLANSIN...
ÖLDÜR HULK!
EH! ÖLDÜRMEK GEREKMEZ Kİ... YENMEK YETERLİ...
UYUŞTURULMUŞ HULK, OLİMPİYAT KURALLARINI BİLEMEZDİ. YALNIZCA KALA'NIN EMİRLERİNE UYUYORDU...
...VE KALA ÖLDÜR EMRİ VERİYORDU...
BÖCEKADAM ÖLMELİ!
HULK İSABET ETTİRSEYDİ KAFAMI EZERDİ...
ÜZGÜNÜM YEŞİL DERİLİ DOSTUM... HENÜZ ÖLMEK İSTEMEM...
SENİ DÜŞ KIRIKLIĞINA UĞRATACAĞIM...
BU OYUNA NE DERSİN BAKALIM, HULK?
YİNE TUTTURAMADIN!
BÖCEK ADAM ÇOK HIZLI VE HULK'LA ALAY EDİYOR.
BU ZIRH HULK'I YAVAŞLATIYOR!
HULK ZIRHDAN KURTULACAK!

HULK ŞIMDI BÖCEK ADAMI DAHA KOLAY YAKALAR!
BIR LOKOMOTIF GIBI GELIYOR ÜSTÜME!
BU BUZDA ONU DURDURMAMA OLANAK YOK... BENI YAKALADI BILE...
BÖCEK ADAM ARTIK HULK'LA ALAY EDEMEZ!
EVET... KABURGALARIM SIKILIRKEN ALAY ETMEM ÇOK ZOR...
OH! HULK! LÜTFEN BENI TELE SKI'YE ATMA! YOKSA ÖLÜRÜM...
HULK DA BÖCEK ADAMI ÖLDÜRMEK ISTIYOR ZATEN VE ÖLDÜRECEK DE..
DÜNYANIN EN ESKI NUMARASI IŞE YARADI...
HULK'IN APTALLIĞI SAVAŞA DÖNECEK GÜCÜ VERDI BANA...
SALLANARAK HIZ ALAYIM...
EVET KAS YIĞINI! KARŞINDAKI HERHANGI BIRI DEĞIL ÖRÜMCEK ADAMDIR...
BEN SENDEN DAHA IRILERINI VE DAHA GÜÇLÜLERINI BILE YENDIM... TELE SKI'DE SALLANMANIN..

...VERDIĞI GÜÇLE...
...SENİ BİLE YENEBİLİRİM...
BUZDA KAYIYORUM...
ÖRÜMCEK ADAM FELAKETE DOĞRU KAYARKEN, BOULDER İKİNCİ TAŞINI ATTI...
İLK ATIŞI SÜPER SOPAMLA DURDURDUM AMA ARKASI KESİLMİYOR...
YAMAÇLARDAKİLERDEN BİRDEN YARDIM GELMEYE BAŞLADI...
ATLET YENİLİYOR ATEŞ KARDEŞLER... ATEŞ ÇEMBERLERİNİ ATIN!
ATEŞ ÇEMBERLERİ KARI ERİTİYOR VE TAŞLARI İSTEDİĞİM YERE ATAMIYORUM.
KALA VE LAVAARAMLAR YARIŞMAYI ETKİLİYORLAR!
JÜRİ BÖLÜMÜNDE...
HİLE YAPIYORSUN CADI!
AKILLARI OLSAYDI SENİN ADAMLARININ YAPACAKLARI ŞEYİ YAPIYORLAR...
NASIL OLURSA OLSUN YARIŞMALARI KAZANACAĞIM...
BU SAVAŞTAN ÇEKİLEMEM. YOKSA KALA, SEVGİLİM HEATHER'I YAŞLANMIŞ OLARAK BIRAKIR!
AMA BELKİ ONURUMU KURTARMANIN BİR YOLUNU BULURUM..
BU ATIŞIMDAN YETENEĞİNLE DEĞİL ANCAK PATRONİÇENİN HİLELİ YARDIMLARI İLE KURTULABİLİRSİN...

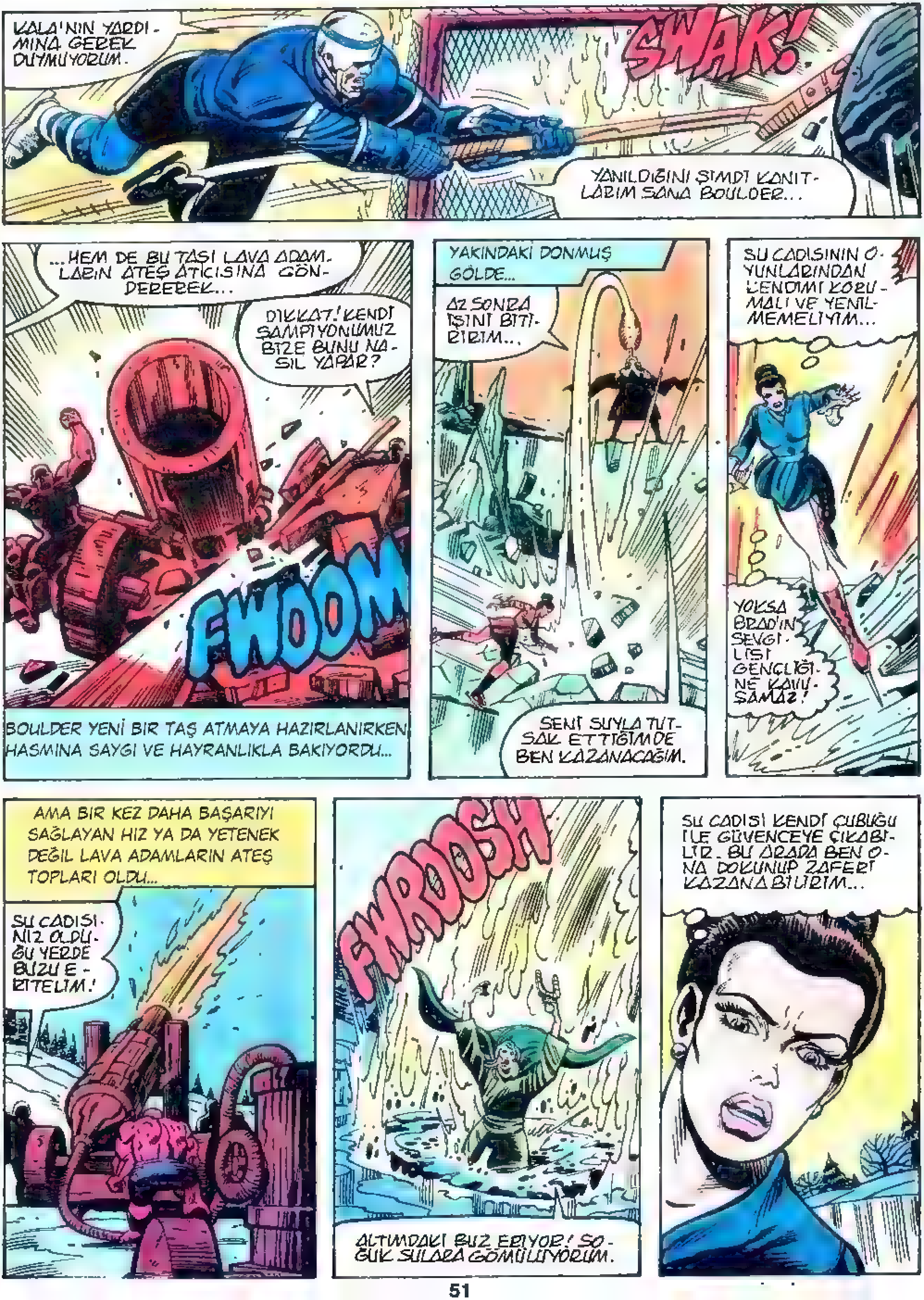
KALA'NIN YARDIMINA GEREK DUYMUYORUM.
SWAK!
YANILDIĞINI ŞİMDİ KANITLARIM SANA BOULDER...
...HEM DE BU TAŞI LAVA ADAMLARIN ATEŞ ATICISINA GÖNDEREREK...
DİKKAT! KENDİ ŞAMPİYONUMUZ BİZE BUNU NASIL YAPAR?
FWOOM
BOULDER YENİ BİR TAŞ ATMAYA HAZIRLANIRKEN HASMINA SAYGI VE HAYRANLIKLA BAKIYORDU...
YAKINDAKİ DONMUŞ GÖLDE...
AZ SONRA IŞINI BİTİRİRİM...
SENİ SUYLA TUTSAK ETTİĞİMDE BEN KAZANACAĞIM.
SU CADISININ OYUNLARINDAN KENDİMİ KORUMALI VE YENİLMEMELİYİM...
YOKSA BRAD'IN SEVGİLİSİ GENÇLİĞİNE KAVUŞAMAZ!
AMA BİR KEZ DAHA BAŞARIYI SAĞLAYAN HIZ YA DA YETENEK DEĞİL LAVA ADAMLARIN ATEŞ TOPLARI OLDU...
SU CADISINIZ OLDUĞU YERDE BUZU ERİTELİM!
FWROOSH
ALTIMDAKİ BUZ ERİYOR! SOĞUK SULARA GÖMÜLÜYORUM.
SU CADISI KENDİ ÇUBUĞU İLE GÜVENCEYE ÇIKABİLİR. BU ARADA BEN ONA DOKUNUP ZAFERİ KAZANABİLİRİM...

AMA BANA BAŞKALARININ FELAKETİNDEN YARARLANMAMAM ÖĞRETİLDİ. ONU KENDİM YENMELİYİM.
HİÇ BİR HİLE OLMADAN...
PATENLERİYLE, BUZ ERİTİCİYE ATEŞ GETİREN HORTUMU PARÇALADI...
SU CADISI KENDİNİ TOPARLARKEN RUS RAKİBİNE SAYGI İLE BAKIYORDU...
BU SIRADA KARLI YAMAÇTA...
KAZANMAK İÇİN BENİ GEÇİP YAMACIN DİBİNE ULAŞMALISIN!
AMA TOPRAĞI SALLAYAN YETENEKLERİM SENİ ENGELLER!
NE? ÖNÜMDE BİR KAR DAĞI YÜKSELİYOR!
ETKİLEYİCİ LANDSLIDE!
AMA YARIŞMAYI YİTİRMEMİ SAĞLAYACAK KADAR DEĞİL...
BU SIRADA HEATHER RYAN, KALA'NIN LAVA ADAMLARI TARAFINDAN YERALTI MAĞARALARINDA TUTULUYORDU...
BRAD VE DİĞERLERİ BENİ KURTARMAK İÇİN KALA'YA YARDIM EDİYOR...
DİKKAT KARDEŞLER! KADIN KAÇIYOR!
YETENEKLERİNİ KÖTÜYE KULLANMALARINA İZİN
VEREMEM. BU YARIŞMALARI DURDURMALIYIM...

PEŞİNİ BIRAKMAYIN! ONU BULAMAZSAK KALA BİZİ ÖLDÜRÜR.
BURAYA GİZLENDİĞİMİ GÖRMEDİLER. BENİ GEÇİYORLAR...
AMA BENİ BULMALARI UZUN SÜRMEZ. YUKARI ULAŞMAYA ÇALIŞAYIM...
İŞTE ATEŞ KARDEŞLER! ORADA!
İZLEYİN ONU!
KAÇIRMAYIN!
O YAMACA ÇIKMAK BENİ ONLARDAN SAKLADI... ŞİMDİ İNEBİLİRİM.
DENGEMİ YİTİRDİM DÜŞÜYORUM!
HEATHER RYAN GENÇ OLSAYDI ÖLDÜRÜCÜ DÜŞÜŞTEN KURTULURDU...
SPLOOSH!
AMA YAŞLI BIR KADIN İÇİN BÖYLE BIR DÜŞÜŞÜN SONU ÖLÜM OLUR.
YUKARIDA İSE ŞAMPİYONLAR SAVAŞI SÜRÜYORDU...
HULK'A DOĞRU KAYMAMI DURDURAMIYORUM!
BÖCEK-ADAM HULK'A DOĞRU GELİYOR...
HULK BÖCEK ADAM. BEKLEMEKTEN SIKILDI ARTIK...

NEE?
GÖL SALLA-NIYOR. DEP-REM MI?
BUNU BEN YAPMADIM.
HULK YAPTI!
...HULK BÖCEK ADA-MIN KAYDIĞI BUZU PAR-ÇALAYACAK!
KERAKKK!
HULK YALNIZCA GÖLÜ PARÇALAMAKLA KALMADI. DARBENİN SARSINTISIYLA BE-NI DE GÖĞE FIRLAT-TI...
NEYSE Kİ HULK'DAN UZAĞA...
KIRILAN BUZ BAŞKALARINA DA BAZI AVANTAJLAR SAĞLAMIŞTI...
SU CADISINA DEĞE-NE DEK DENGEMİ SAĞLADIM VE BEN KAZANDIM...
HAYIR!
DENGENİ YİTİRİYOR-SUN VE BENİM A-TIŞIM İSABET EDER.
BOULDER'IN TAŞI KALEYE GİRİYOR... YİTİRDİM...
BİR ATLE-TİM KAZAN-DI BİLE...
BENİM DE BİR ADAMIM KAZANDI ŞU ANDA EŞİTİZ...
SKOR EŞİT!

THUMP
BIRE BIR FENA DEĞIL. DAHA YARIŞ BITMEDI...
AMA BEN HULK'I YENMEDEN KAZANMAK KOLAY OLMAYACAK.. ÇÜNKÜ
BEN YENILIRSEM KALA HULK'I DIĞERLERININ ÜSTÜNE SALAR!
O ZAMAN DA KÖSTEBEK ADAM'IN NE YAPACAĞI BELLI OLMAZ.
BÖCEK ADAM HULK'DAN KURTULMAK ISTIYOR AMA HULK ONU HER GITTIĞI YERDE IZLEYECEK...
YALNIZCA YAMACA ÇIKIP AĞ KAYAKLARIMI ALMAK ISTEDIM...
SANA SALDIRMAK IÇIN YOKUŞ AŞAĞI KAYIP HIZ KAZANACAĞIM...
HAREKET EDIP HEDEFI BOZMA!
ÖRÜMCEK ADAM GELIYOR!
WOOMF
HULK BIR YERE KAÇMAYACAK BÖCEK ADAM...

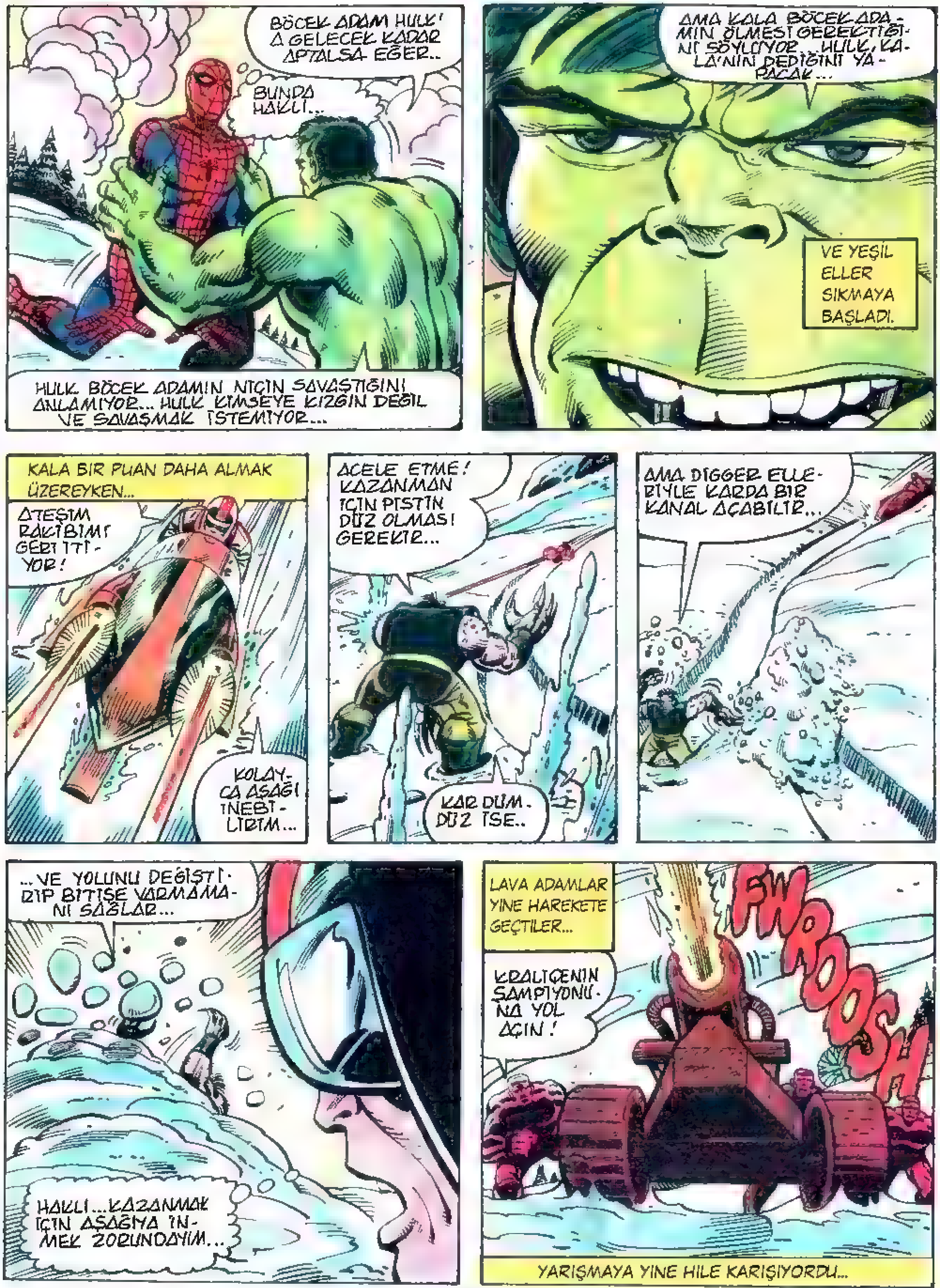
BÖCEK ADAM HULK'A GELECEK KADAR APTALSA EĞER..
BUNDA HAKLI...
HULK BÖCEK ADAMIN NIÇIN SAVAŞTIĞINI ANLAMIYOR... HULK KIMSEYE KIZGIN DEĞIL VE SAVAŞMAK İSTEMIYOR...
AMA KALA BÖCEK ADAMIN ÖLMESI GEREKTIĞINI SÖYLÜYOR.. HULK, KALA'NIN DEDIĞINI YAPACAK...
VE YEŞIL ELLER SIKMAYA BAŞLADI.
KALA BIR PUAN DAHA ALMAK ÜZEREYKEN...
ATEŞIM RAKIBIMI GERI ITIYOR!
KOLAYCA AŞAĞI INEBILIRIM...
ACELE ETME! KAZANMAN IÇIN PISTIN DÜZ OLMASI GEREKIR...
KAR DUM. DÜZ İSE..
AMA DIGGER ELLERIYLE KARDA BIR KANAL AÇABILIR...
...VE YOLUNU DEĞIŞTIRIP BITIŞE VARMAMANI SAĞLAR...
HAKLI...KAZANMAK IÇIN AŞAĞIYA İNMEK ZORUNDAYIM...
LAVA ADAMLAR YINE HAREKETE GEÇTILER...
KRALIÇENIN ŞAMPIYONUNA YOL AÇIN!
FWROOSH
YARIŞMAYA YINE HILE KARIŞIYORDU...

HAYIR! KANALIM YOKEDİLDİ... YOLUNA DEVAM EDİYOR...
KAZANIYORUM...
AMA KOLAY KAZANILMIŞ BİR ZAFERDE GURUR YOKTUR. BU BANA GÖRE DEĞİL...
BUNU SAYMIYORUM KALA!
ÖYLEYSE SAVAŞ YERALTINDA SÜRER... DURUM İKİYE BİR KÖSTEBEK ADAM.
SONSUZ GENÇLİK BENİM OLACAK ARTIK...
AMA SKORUN DEĞİŞMESİ İÇİN DAHA ZAMAN VARDI VE KÖSTEBEK ADAMIN EKİBİ ÇALIŞIYORDU...
KAYAKÇI BENİ GEÇTİ AMA BİR KAR KAYMASI YARATARAK ONU DURDURABİLİRİM YİNE DE...
RRUMBLE
LANDSLIDE YAMACI ÜSTÜME KAYDIRMAK İSTİYOR AMA...
BU SIRADA JÜRİ BÖLÜMÜNDE BİRDENBİRE...
TUTSAK KADIN BURAYA GELİYOR.. GENÇLİĞİ DE GERİ GELMİŞ... AMA NASIL OLUR BU? OLANAKSIZ BİR ŞEY...
BEN DE BİLMİYORUM KALA...
AMA BRAD VE DİĞERLERİNİN SENİN İÇİN YARIŞMALARI GEREKMİYOR ARTIK...
GİTMENE İZİN VERECEĞİMİ SANIYORSAN, ÇOK YANILIYORSUN HEATHER!

AMACIMA ULAŞABİLMEM İÇİN SENİ YENİDEN YAŞLANDIRMAM GERE-KECEK ANLAŞILAN...
HAYIR! YAP-MA BUNU!
BRAD!!
HEATHER'IN ÇIĞLIĞI BU... TEKRAR GENÇLEŞMİŞ...
AMA TEH-LİKEDE...
KALA'NIN VERDİĞİ GÜÇ-LE ÇIĞI DA-ĞITIP HEAT-HER'IN YARDIMI-NA KOŞMAM GEREKİYOR.
FINISH
BRAD YARIŞA ULAŞTI.. KAZAN-DI...
ÖNEMİ YOK ARTIK LAND-SLIDE!
KALA İÇİN YARIŞMI-YORUM...
YARIŞ HEAT-HER İÇİN!
O ZAMAN BOŞUNA YA-RIŞIYORSUN ROSSİ. ZA-MANINDA YETİŞEMEZ-SİN...
TÜM SEYİRCİLER NEFESLERİNİ TUTTULAR... ZAMAN DURMUŞ GİBİYDİ...
KALA'NIN PARMAĞI TETİĞE BASARKEN...
ROSSİ'NİN KAYAKLARI KARI YARDI...
HEATHER'IN HAYATI SÖZKONUSUYDU.

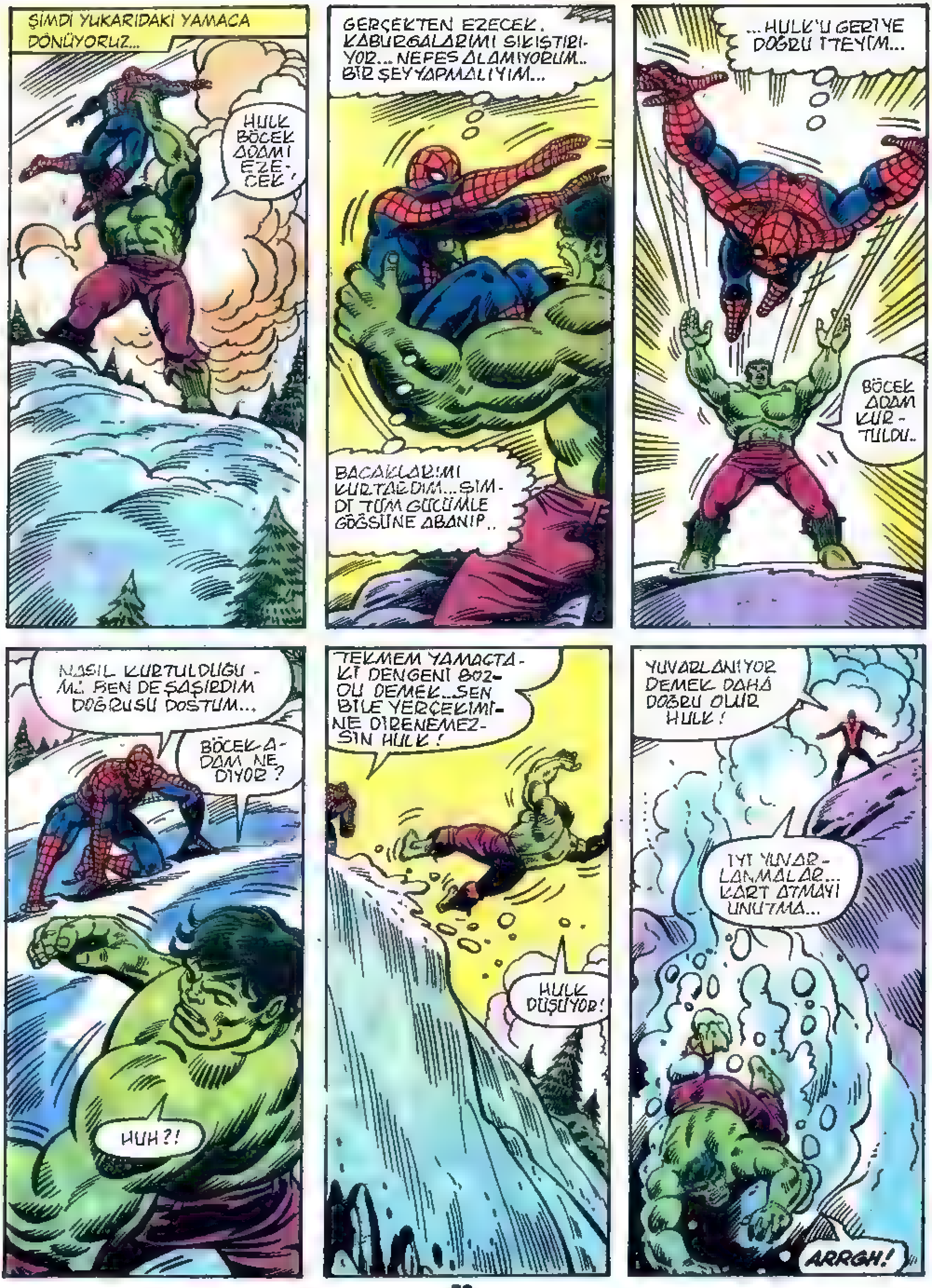
ŞIMDI YUKARIDAKI YAMACA DÖNÜYORUZ...
HULK BÖCEK ADAMI EZE-CEK,
GERÇEKTEN EZECEK. KABURGALARIMI SIKIŞTIRIYOR... NEFES ALAMIYORUM.. BIR ŞEY YAPMALIYIM...
BACAKLARIMI KURTARDIM... ŞIMDI TÜM GÜCÜMLE GÖĞSÜNE ABANIP..
...HULK'U GERIYE DOĞRU ITEYIM...
BÖCEK ADAM KUR-TULDU..
NASIL KURTULDUĞU-MU. BEN DE ŞAŞIRDIM DOĞRUSU DOSTUM...
BÖCEK A-DAM NE DIYOR?
HUH?!
TEKMEM YAMAÇTAKI DENGENI BOZDU DEMEK...SEN BILE YERÇEKIMINE DIRENEMEZSIN HULK!
HULK DÜŞÜYOR!
YUVARLANIYOR DEMEK DAHA DOĞRU OLUR HULK!
IYI YUVARLANMALAR... KART ATMAYI UNUTMA...
ARRGH!

YAMAÇTAN YUVARLANAN HULK KARLARI DA TOPLAYARAK İNİYORDU...
ÖNÜNDE JURİ TRÜBÜNÜ VARDI ŞİMDİ...
KÖSTEBEK ADAM, DEV KARTOPUNU GÖRÜNCE KALA'YA HABER VERMEDEN KAÇTI...
DURUM FARKLI OLSAYDI KALA'NIN DA YAPACAĞI GİBİ...
İÇİNDE HULK'IN BULUNDUĞU DEV KARTOPUNUN ÇARPMASIYLA KALA DENGESİNİ VE SİLAHINI YİTİRDİ...
NELER OLUYOR BÖYLE ?
KER-WHAM!
DEV KARTOPU PARÇALANINCA HULK DA SERBEST KALMIŞ OLDU...
ÇOK GÜZEL! HULK Yİ-NE AYAKTA...
ONA BİR ŞEY OLMADIĞINA SEVİNDİM DOĞ-RUSU...
HULK, BRAD VE HE-ATHER'İN ARASINDA.
YARDIM EDELİM!
GERİ ÇE-KİLİN! HULK PAR-ÇALAR!
SENİ KAR-DAN KURTA-RACAĞIZ!
SAVUNMAYA DA DİKKAT EDİN! KALA SALDIRABİLİR.
HEATHER!
İYİYİM BRAD...

GERÇEKTEN DE KARIŞIKLIKTAN FAYDALANAN LAVA ADAMLAR SALDIRIYORLARDI...
FAKAT İÇLERİNDEN BİRİSİ BİRDEN FARKETTİ...
KRALİÇE KALA BURADA DEĞİL ! NE OLDU ONA...
HULK'IN YARATTIĞI KAR YIĞINLARININ ALTINA BAKIN ! BIR KOL GÖRÜNÜYOR..
ÇABUK KAZIN..
BIRKAÇ SANİYE SONRA...
SIZE NE OLDU KRALİCEM ?
NE BAKIYORSUN SERSEM ? NIÇIN KRALİÇENE YARDIM ETMIYORSUN ? ÇABUK OL !
LAVA ADAMLAR GÜZEL BIRINDEN EMIR ALMAYA ALIŞMIŞLARDI. KALA !
AMA ŞU ANDA ÇIRKIN BIR KOCAKARISIN ARTIK KRALIÇE...
NE DIYORSUN ? OLAMAZ ! TANRIM ! GERÇEKTEN DE YAŞLANMIŞIM...
BEN KAZANDIM !
KÖSTEBEK ADAM KAZANDI...
ACI BANA KÖSTEBEK ADAM ! BANA GENÇLIK ÇEŞMESINI VER LÜTFEN !

NIÇIN OLMASIN. BEN KÖTÜ DEĞİLİM VE YAŞLANIP ÖLMENİ İSTEMİYORUM...
SANIRIM ŞANSIN YOK KÖSTEBEK ADAM!
KİMSİN? NELER SÖYLÜYORSUN?
"BEN HEATHER RYAN! KALA BENİ TUTSAK ALARAK ATLETLERE ŞANTAJ YAPTI..."
"AMA KAÇTIM VE KAÇARKEN DE BİR HAVUZA DÜŞTÜM..."
"BİRDEN GENÇLİĞİME KAVUŞUVERDİM..."
"AMA BEN HAVUZDAN ÇIKAR ÇIKMAZ SU BENDİNİ KIRIP AKMAYA BAŞLADI"
HAVUZ TÜMÜYLE KURUDU.
GENÇLİK ÇEŞMESİ YOK OLDUYSA HEP YAŞLI KALACAĞIM DEMEKTİR... MAHVOLDUM...
AŞKIMI HOR GÖRDÜN KALA! BEN BÖYLE OLSUN İSTEMEZDİM AMA BENİM DÜNYAMDA ÇİRKİNLERE DE YER VAR! KALK!...
YİNE BENİ İSTİYOR MUSUN?
KARANLIKTA YANIMDA BİR KRALİÇEM OLSUN. NEYE BENZERSE BENZESİN!
NASILSA SUBTERRANEA KARANLIK.

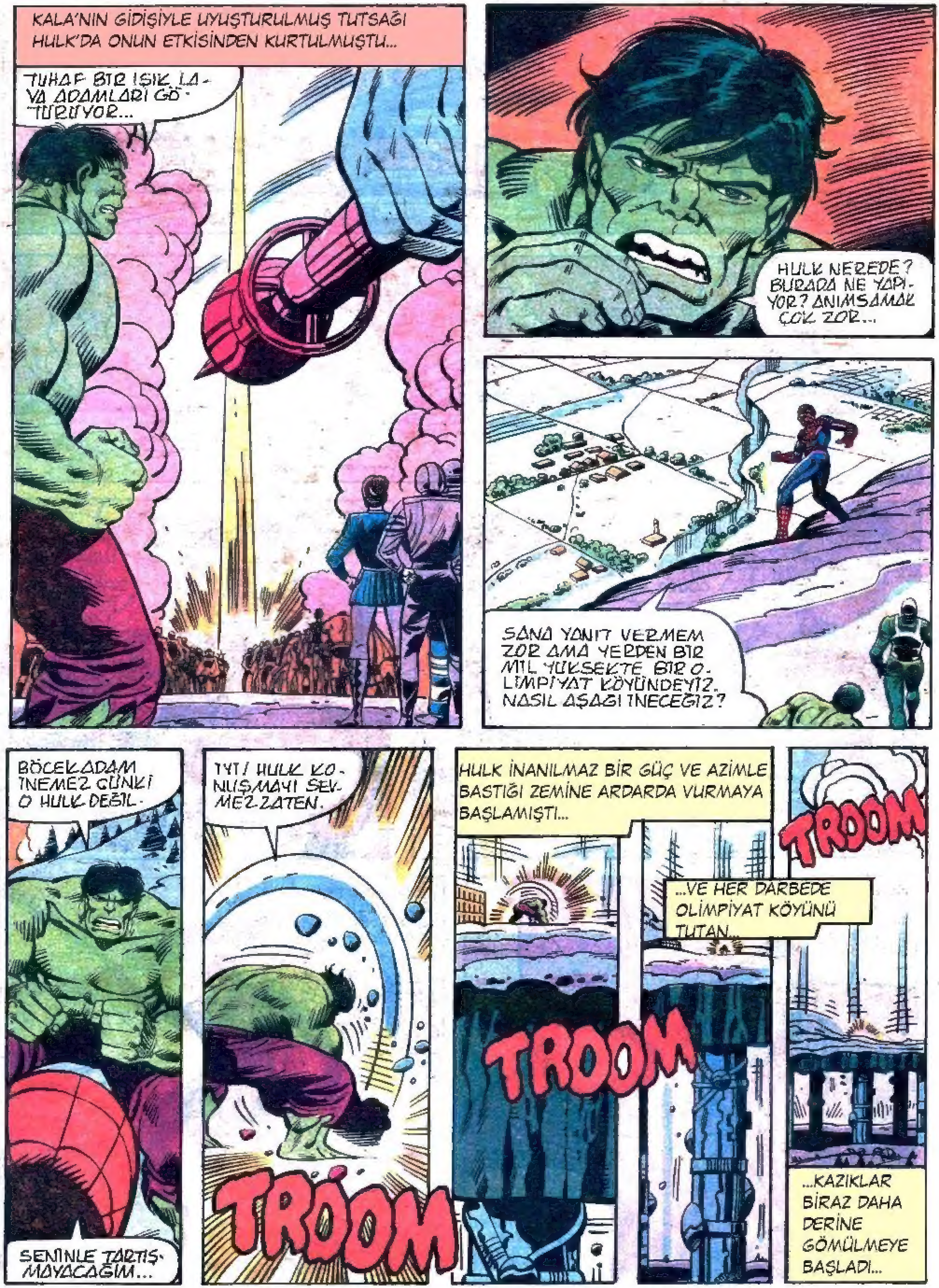
KALA'NIN GİDİŞİYLE UYUŞTURULMUŞ TUTSAĞI HULK'DA ONUN ETKİSİNDEN KURTULMUŞTU...
TUHAF BİR IŞIK LAVA ADAMLARI GÖTÜRÜYOR...
HULK NEREDE? BURADA NE YAPIYOR? ANIMSAMAK ÇOK ZOR...
SANA YANIT VERMEM ZOR AMA YERDEN BİR MİL YÜKSEKTE BİR OLİMPİYAT KÖYÜNDEYİZ. NASIL AŞAĞI İNECEĞİZ?
BÖCEKADAM İNEMEZ ÇÜNKİ O HULK DEĞİL.
SENİNLE TARTIŞMAYACAĞIM...
TYT! HULK KONUŞMAYI SEVMEZ ZATEN.
TROOM
HULK İNANILMAZ BİR GÜÇ VE AZİMLE BASTIĞI ZEMİNE ARDARDA VURMAYA BAŞLAMIŞTI...
TROOM
...VE HER DARBEDE OLİMPİYAT KÖYÜNÜ TUTAN...
TROOM
...KAZIKLAR BİRAZ DAHA DERİNE GÖMÜLMEYE BAŞLADI...

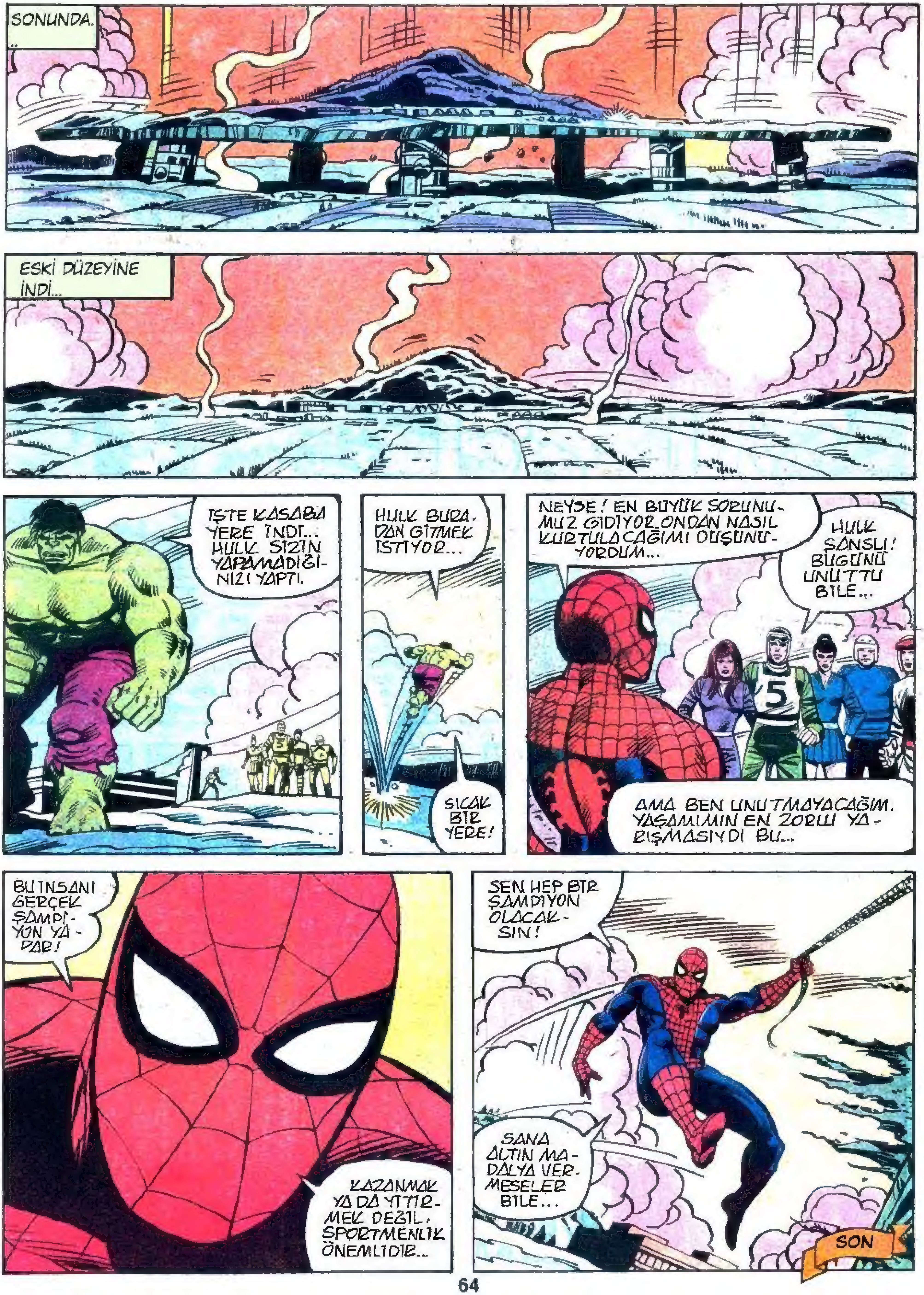
SONUNDA...
ESKİ DÜZEYİNE İNDİ...
İŞTE KASABA YERE İNDİ... HULK SİZİN YAPAMADIĞINIZI YAPTI.
HULK BURADAN GİTMEK İSTİYOR...
SICAK BİR YERE!
NEYSE! EN BÜYÜK SORUNUMUZ GİDİYOR. ONDAN NASIL KURTULACAĞIMI DÜŞÜNÜYORDUM...
HULK ŞANSLI! BUGÜNÜ UNUTTU BİLE...
AMA BEN UNUTMAYACAĞIM. YAŞAMIMIN EN ZORLU YARIŞMASIYDI BU...
BU İNSANI GERÇEK ŞAMPİYON YAPAR!
KAZANMAK YA DA YİTİRMEK DEĞİL, SPORTMENLİK ÖNEMLİDİR...
SEN HEP BİR ŞAMPİYON OLACAKSIN!
SANA ALTIN MADALYA VERMESELER BİLE...
SON

$2.00 SPIDER-MAN VS. THE HULK AT THE WINTER OLYMPICS

MARVEL COMICS GROUP

TAKVİM ARMAĞANLI YILBAŞI ÖZEL SAYISI

TAKVİM ARMAĞANLI YILBAŞI ÖZEL SAYISI

Adınız: ....

Soyadınız: ....

Adresiniz: ....

....

Şehir: ....